

VILLACARRILLO

2 0 2 4



FERIA Y FIESTAS

EN HONOR A NUESTROS PATRONOS

DEL 9 AL 16 DE SEPTIEMBRE



26 EMPRESAS POR UN MISMO OBJETIVO

Somos
ÚNICOS EN CALIDAD

**TRANSPARENCIA, SOSTENIBILIDAD Y SEGURIDAD ALIMENTARIA
PARA EL CONSUMIDOR**

JAENCOOP
grupo

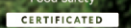

ES-ECO-001-AN
Agricultura UE



www.jaencoop.com



CAMINO ACEITE DE OLIVA Y SALUD

DISTANCIA 2.500M

- INICIO** 0M - 500M
- 500M - 1000M
- 1000M - 1500M
- 1500M - 2000M
- FINAL** 2000M - 2500M

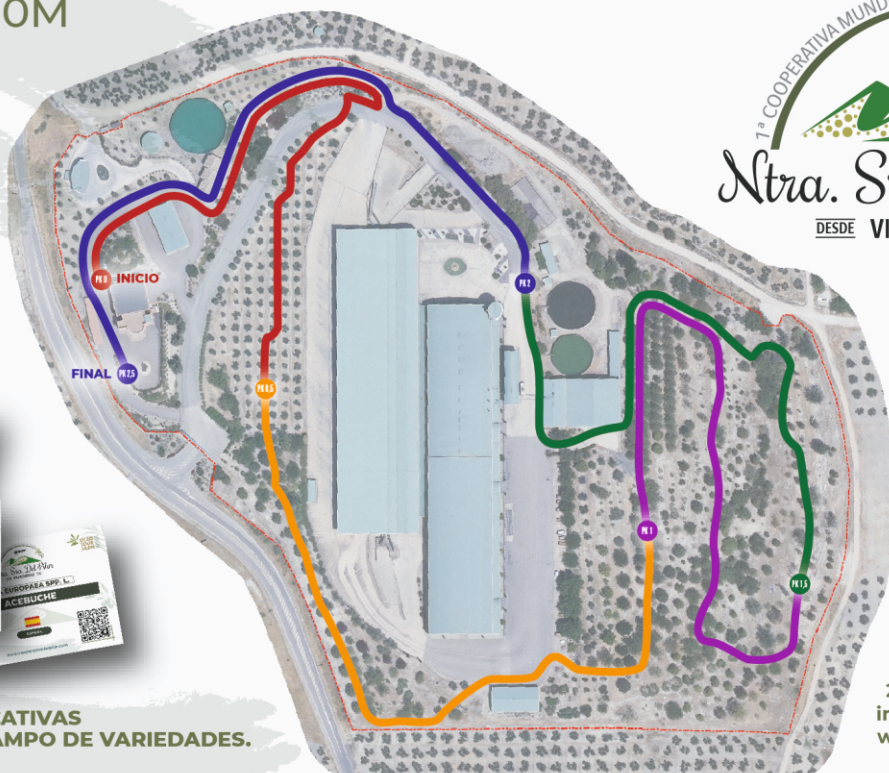

Ntra. Sra. Del Pilar
DESDE VILLACARRILLO 1966



SIGUE LAS PLACAS IDENTIFICATIVAS
Y DESCUBRIRÁS NUESTRO CAMPO DE VARIEDADES.



ECOSISTEMA
SOSTENIBLE

Tel.: 953 44 00 58
Ctra. de Mogón Km. 1,2
23300 VILLACARRILLO (Jaén)
info@cooperativadelpilar.com
www.cooperativadelpilar.com



Queridos vecinos y vecinas de Villacarrillo: Septiembre ha llegado, una vez más, trayendo consigo la magia de nuestra esperada Feria y Fiestas en honor a nuestros queridos Patronos: el Santísimo Cristo de la Vera Cruz y la Virgen del Rosario. Su protección y guía nos inspiran a seguir adelante y a celebrar con devoción y alegría.

Septiembre para nosotros es sinónimo de encierros, verbenas llenas de vida y, sobre todo, de reencuentros entrañables con nuestras familias y amigos. Es tiempo para detenernos y celebrar lo mejor de nuestra cultura y esencia para fortalecer los lazos que nos unen como pueblo.

Nos encontramos ante nuevos retos y desafíos en esta legislatura y sé que juntos los superaremos. Gobernar no es tarea fácil, requiere sacrificio y compromiso y siempre he creído en hacer las cosas bien, atendiendo a todos y cada uno de vosotros, como siempre hemos hecho. Los desafíos económicos, demográficos y sociales a los que nos enfrentamos, tanto a nivel nacional como local, son considerables, pero con unidad y esfuerzo, estoy convencido de que saldremos hacia adelante. Quiero aprovechar estas líneas para expresar mi más profundo agradecimiento a Francisca Hidalgo, cuya pasión y dedicación en la concejalía de Festejos es constante. Año tras año, su trabajo nos ha permitido disfrutar de unas fiestas inolvidables. Y también quiero extender mi gratitud a todos los trabajadores municipales, cuyo esfuerzo y dedicación, durante estos días tan intensos, hacen posible que nuestra Feria brille con todo su esplendor, así como a la Policía Local y Guardia Civil: gracias por vuestro compromiso y por asegurar que nuestras celebraciones se desarrollen con tranquilidad y seguridad.

Os animo a todos a aprovechar estos días para disfrutar con amigos y familiares. Participad en todas las actividades que hemos preparado con tanto cariño desde las áreas de Festejos y Cultura. Permitámonos olvidar los problemas, al menos por unos días, y vivir la vida con alegría y entusiasmo.

Septiembre es más que un mes; es un tiempo de renovación y celebración; de dejar atrás las preocupaciones cotidianas y sumergirse en la felicidad compartida. Que estas fiestas nos llenen de energía y nos recuerden lo orgullosos que nos sentimos de ser de Villacarrillo. Que la Feria y Fiestas de Villacarrillo 2024 sea una celebración extraordinaria para todos los vecinos y turistas que nos visiten. Que disfrutemos cada momento y que, juntos, hagamos de estos días una experiencia inolvidable. ¡Viva nuestros Patronos! ¡Viva Villacarrillo y vivan nuestras fiestas!

Con cariño y gratitud.

Francisco Miralles Jiménez. Alcalde de Villacarrillo.





VIAJES
Sendatur
el viaje perfecto a tu medida

C/ Ministro Benavides, 79 - VILLACARRILLO - Telf.: 953 44 40 92
 C/ Avda. de Valencia, 27 Bajo - VILLANUEVA DEL ARZOBISPO - Telf.: 953 45 25 60
 C/ Padre Hidalgo, s/n - QUESADA - Telf.: 953 73 31 01

"SU SATISFACCIÓN NUESTRA META, LA FORMALIDAD Y SERIEDAD NUESTRA IDENTIDAD"

PIONEROS EN **LOGÍSTICA INVERSA, ECONOMÍA CIRCULAR Y COMPROMETIDOS CON EL MEDIO AMBIENTE**

REALIZAMOS TODO TIPO DE TRABAJOS RELACIONADOS CON EL OLIVAR.

RECOLECCIÓN DE ACEITUNA, PODA, RECOGIDA DE LeÑA, MANTENIMIENTO DE CUBIERTA VEGETAL, TRATAMIENTOS FITOSANITARIOS Y ESPECTUGO

ARRENDAMIENTOS DE FINCAS

TRANSPORTES EN GENERAL

TODO ELLO CON LA **MAQUINARIA ESPECÍFICA PARA CADA TRABAJO Y CON EL PERSONAL CUALIFICADO**



TRABAJOS AGRÍCOLAS Y TRANSPORTES

C/COVADONGA, 21 VILLACARRILLO | TRABAJOSAGRÍCOLASYTRANSPORTES@GMAIL.COM | 661 00 41 51

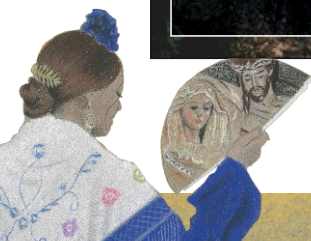

Saluda de la Concejala de Festejos

Francisca Hidalgo Fernández



Queridos vecinos de Villacarrillo: Es para mí todo un honor poder escribirles, un año más, en el libro de la Feria y Fiestas en honor al Santísimo Cristo de la Vera Cruz y Nuestra Señora del Rosario.

En primer lugar, quiero que mis primeras líneas sean para recordar a todas las personas de Villacarrillo que no van a poder acompañarnos este año por motivos de salud o de trabajo. Desde aquí quiero mandarles un fortísimo abrazo. También quiero acordarme de todas las personas que están atravesando momentos complicados y, como no, de todas las personas que pudieron disfrutar de nuestras fiestas y que ya no se encuentran entre nosotros. A diario las recordamos con muchísimo cariño y daríamos lo que fuera por que se encontraran entre nosotros.

Quisiera desde aquí también expresar mi más sincero agradecimiento a todas las personas que hacen posible que las fiestas de Villacarrillo sean referencia en nuestra provincia. Trabajadores municipales, personas voluntarias, Policía Local, Guardia Civil, empresas del municipio, etc. He de decir que cada año se preparan estas fiestas con una enorme ilusión, acordándonos de todos y preparando actividades para que todas las personas que nos acompañan puedan disfrutar de ellas, tengan la edad que tengan. Con la inquietud y preocupación lógica de que todo transcurra con la mayor normalidad y de que disfrutéis al máximo en estos días, deseo que paséis unos días muy felices y que podáis aparcar los *problemillas* diarios para disfrutar de vuestros familiares y amigos.

Os reitero a todos que aquí me encuentro para lo que necesitéis y que cualquier propuesta o aportación para que las fiestas de Villacarrillo sigan creciendo, cada año, será bien recibida. Y por supuesto, pido que me disculpéis de antemano por lo posibles errores que podamos cometer que seguro serán tenidos en cuenta para mejorar en las siguientes fiestas.

Sin nada más os deseo lo mejor para estos días. FELICES FIESTAS 2024

Francisca Hidalgo, concejal de Festejos.



GRATIS

-ASISTENCIA DENTAL BÁSICA INFANTIL PADI
-PRIMERA CONSULTA. REVISIÓN Y DIAGNÓSTICO

CLÍNICA DENTAL TELLO

¡ SONRISAS PERFECTAS Y DIENTES BLANCOS ¡
EN UN SOLO DÍA

30 Años de experiencia

- ☞ Modificación de la forma color y posición
- ☞ Cierre de espacios
- ☞ Rehabilitación de dientes con desgaste en pacientes bruxistas
- ☞ Sin dañar tus dientes, sin dolor y sin anestesia



ALTA ESTÉTICA DENTAL



Master en Odontología estética adhesiva y rehabilitación mínimamente invasiva



IMPLANTOLOGÍA

☞ Financiación



ORTODONCIA

☞ Exclusiva para cada paciente

ESTE GRUPO DE PROFESIONALES OS DESEAN FELICES FIESTAS 2019



VILLACARRILLO
C/ Cádiz, 82 D

953 45 44 00



D. Juan Antonio Tello
Dra. Stella Sanmillán
Dr. Ignacio Bermuez
Dra. María Inmaculada Pineda



Las Villas
HOTEL

CTRA. CIRCUNVALACIÓN, 30,
23300 VILLACARRILLO, JAÉN
☎ 953 44 01 25



La Olivina
Salones



Telf.: 953 440 125 - 953 454 388 - 676 052 872

Ctra. Circunvalación, 30 - VILLACARRILLO (Jaén)

web: saloneslaolivina.com e-mail: saceoli@hotmail.com



Saluda del Párroco

Antonio Garrido de la Torre



Celebrar la feria de Villacarrillo es un buen motivo para vivir la convivencia, la alegría y la amistad. Estos días de septiembre que tenemos muy presentes en nuestro calendario todos los villacarrillenses, los vivimos con intensidad compartiendo momentos de convivencia con los que estamos en nuestro pueblo y con los amigos y familiares que están fuera, pero que hacen un hueco en su agenda para venir al pueblo de sus raíces. Los tradicionales encierros, que con tanta ilusión se viven en Villacarrillo, los demás festejos taurinos, las atracciones de la feria en las que disfrutan pequeños y grandes, las verbenas y toda la programación de la feria son momentos privilegiados para una sana alegría y unos momentos de convivencia que ayudan a fortalecer nuestros lazos como pueblo.

Y dentro de estos días festivos permitidme que subraye su motivación. Celebramos fiesta en honor a nuestros patronos: el Santísimo Cristo de la Vera-Cruz y Nuestra Señora del Rosario. Somos pueblo entorno a la devoción a nuestros excelsos patronos. La identidad de Villacarrillo no se entiende sin su vinculación con la fe cristiana. Por eso es bueno que como seguidores del Señor Jesús, lo pongamos en el centro de nuestra fiesta y en el centro de toda nuestra vida.

Podemos caer en una tentación que cada día está más extendida: creer que Jesús es un referente abstracto, un personaje del pasado que nada tiene que ver con nuestras vidas. Nos equivocamos si creemos que Jesús es una especie de héroe del pasado. No. Cristo es el Señor. Nuestro patrón, el Santísimo Cristo de la Vera-Cruz, desde su cruz sacrosanta y desde su trono bendito, como cantamos en su himno, nos mira siempre con compasión. Jesús de Vera-Cruz nos acompaña en nuestra vida, responde a nuestras preguntas, cura nuestras heridas, nos consuela en nuestras adversidades, guía nuestros pasos. Él nunca se desentiende de nosotros. Su presencia junto a nosotros es tan delicada que siempre nos acaricia sin forzar nuestra libertad. Cristo se ha quedado con nosotros para siempre y quiere fortalecer nuestra fe sobre todo a través de nuestra participación en la Eucaristía. El Señor quiere acompañarnos como el amigo que nunca falla, que todo lo comprende y que es capaz de darnos la luz suficiente para que en nuestra vida siempre tengamos esperanza. Jesús ha querido hacer de nuestras penas su propio llanto, y con nuestras alegrías Él hace también fiesta. Por eso Jesús no es solo un personaje ilustre del pasado que nada tiene que ver con el presente. Jesús, muerto en la Vera-Cruz y resucitado para nuestra salvación, quiere ser nuestro *"camino, verdad y vida"*. Y por eso nuestros templos no son meros museos o lugares de celebración de eventos: son espacios sagrados en donde nos encontramos con el Señor, son la casa de Dios, donde la comunidad cristiana celebra la presencia del Señor.

Quiero concluir estas líneas mostrando a todos mi gratitud. Nuestro templo parroquial de la Asunción, obra del insigne arquitecto Vandelvira, que es el orgullo de Villacarrillo y nuestro tesoro más preciado, tenía un serio problema en el tejado de goteras y filtración de humedades en su muro norte, en la zona del Puerto Montes. Como sabéis, durante la pasada cuaresma se realizaron las obras de reparación tanto en el exterior como en el interior del templo. De esta forma, nuestro gran templo parroquial, gracias a la colaboración de colectivos y particulares, luce ya con renovado esplendor.

También hemos podido reformar el patio del centro parroquial, en la calle Don Ambrosio, rehabilitando un precioso rincón de nuestro casco histórico. En el centro de este patio hemos colocado una antigua cruz de piedra del siglo XVII sobre una peana que parece ser que fue una de las estaciones del Via-Crucis que había en los alledaños de nuestro pueblo en aquella época. Si os fijáis, en el centro de esa cruz aparece un relieve pétreo de un cáliz con la sagrada forma. Es una alegoría de la Eucaristía. Creo que esta antigua cruz de piedra es un buen resumen de la fe de nuestro pueblo de Villacarrillo: la devoción secular a la Vera-Cruz, que tiene como centro la adoración a la eucaristía, que con tanto esplendor se celebra en Villacarrillo en su fiesta del Corpus Christi.

A todos... ¡feliz feria!

Antonio Garrido de la Torre



JP ASESORÍA DE EMPRESAS JP Javier Pinel





JP Javier Pinel
ASESORÍA DE EMPRESAS

Fiscal - Contable - Laboral - Jurídico
Asesor Fiscal Colegiado

Les desea
FELICES FIESTAS



Colegio de Economistas de Madrid



economistas
Colegio de Jaén

953645674
C/ San Rafael, 80-A Bajo
Villacarrillo
consultoria@pinelasesores.com
www.pinelasesores.com

Empresa colaboradora





Para tener buena salud hay que hacer buena alimentación



NATUR HOUSE
Expertos en Reeducción Alimenticia

Quitate lo que te sobra
Menús variados y ricos
Sin pasar hambre
Aprendiendo a comer bien
Revisiones semanales
Productos Naturales
Sin efecto rebote
Alimentación Mediterránea
Plato de Harvard
Profesional titulado

1500051661



VILLACARRILLO
Canalejas, 8 (Bajo)
953442095 / 676963771





Nuestros Patronos



INSTALACIONES JULIO PERALTA

- Fontanería
- Calefacción
- Climatización
- Variedad de Instalaciones
- Aerorefermia
- Suelo Radiante frío/calor
- Gas Ciudad
- Biomasa
- Energía Solar
- Piscinas

AV. GOMEZ DE LLANO N° 65 BAJO IZQUIERDO

julioperalta36@hotmail.com
 Julio Peralta 638793999 / Luis Peralta 693922863

Mesón El Jardín

Telf.: 669 29 30 04
 C/ Mingo Priego, 16 - VILLACARRILLO (Jaén)

Electrogama

JOSÉ ANTONIO GALLEGO Y JUAN ALAMEDA. C.B.

Automatización Industrial
 Riegos - Energía Solar
 Sistemas de Seguridad
 Videovigilancia
 Control GSM

POLÍGONO AGRO-INDUSTRIAL "VERACRUZ"
 CTRA. CÓRDOBA - VALENCIA, N.322 - NAVE 36
 TÉRMINO MUNICIPAL DE VILLACARRILLO (JAÉN)

Tfno / FAX: 953 441 324
 Móvil: 619 483 449 - 607 346 496

DOMI

Desde 1987

PATATAS FRITAS
 ELABORACIÓN ARTESANA
 FRUTOS SECOS Y APERITIVOS

Polígono Industrial los Cuatro Álamos, Villacarrillo. Teléfono 953 45 44 14 www.patatasfritasdomi.com



IGLESIA DE LA ASUNCIÓN: RINCONES POR DESCUBRIR Y PONER EN VALOR

Ds indudable el valor patrimonial de nuestro templo parroquial de la Asunción, tal y como lo podemos contemplar en la actualidad. Sin embargo, con el paso del tiempo, al margen de los daños de las guerras, de Independencia y Civil, ha sufrido diversas intervenciones; quizás en consonancia con esos momentos, pero que han ocasionado la ocultación de espacios de los que hoy su descubrimiento y puesta en valor tendría gran trascendencia. A continuación, vamos a hacer una descripción de los mismos.

Cripta bajo la capilla del Smo. Cristo de la Veracruz (Patrón de la Ciudad).

Bajo el suelo de esta capilla existe una cripta con una llamativa decoración modernista a base de yeserías de la segunda mitad del siglo XIX. No obstante, por los datos documentales, su antigüedad es mucho mayor. Téngase en cuenta que hasta la Constitución de 1812 la mayoría de los enterramientos se realizaban en el interior de las iglesias. Solo hay que revisar los protocolos notariales de los siglos XVI al XIX para darnos cuenta de la infinidad de mandas testamentarias con objeto de recibir sepultura en este templo parroquial. Las capillas solían ser de propiedad privada, y bajo el suelo de algunas había criptas funerarias como la que aquí encontramos.

Parece ser que este mausoleo, conformado con 10 nichos (cuatro a la izquierda, dos en el centro y otros cuatro a la derecha), se reformó por la familia Serrano Sanmartín, más concretamente por el matrimonio formado por D. Pedro Serrano Bedoya (*1815-†1891) y su esposa Dña. M^a Dolores Sanmartín y Uribe (*1830-†1905), quienes se encuentran sepultados en los nichos centrales, bajo un ventanal rectangular que da al patio exterior que comunica con el Centro Parroquial. Aunque por los datos que tenemos el origen inmediato de la propiedad era de la familia Sanmartín. En el lado izquierdo solo esta ocupado un nicho con los restos de una de sus hijas: Emilia, fallecida en Granada en 1912. En el derecho dos: uno con los restos de las hermanas M^a del Carmen (+1863) e Inés Uribe Bustos (+1885); hijas del guerrillero de la Guerra de la Independencia, D. Pedro M^a Uribe y Setiles (capitán honorario de Caballería y comandante de Armas de Villacarrillo en 1817), y el otro contiene los de D. Tomás Sanmartín Rubiales (*1798-1871), marido de la citada M^a del Carmen, ambos padres de Dña. Dolores.



Nichos del lado derecho

Quizás el personaje de más relevancia sea D. Tomás Sanmartín, puesto que fue Alcalde de Villacarrillo en 1854, jefe político de Lérida en 1839, gobernador civil de Jaén, entre 1855 y 1856, de Castellón en 1860 y de Soria en 1863.



Nichos de Pedro Serrano y M^a Dolores Sanmartín

D. Pedro Serrano, hermano del General Francisco Serrano Bedoya¹, fue coronel de Infantería (retirado), y varias veces alcalde de Villacarrillo (1842-1856, 1868-1872). Desde 1872 estaba en posesión de la Gran Cruz de la Real Orden la Isabel la Católica.

Frente a los nichos, hacia el interior de la iglesia, hay un altar junto a la pared de este lado, flanqueado por dos pequeñas hornacinas, que estuvieron posiblemente (según la tradición) ocupadas por una Dolorosa y el apóstol San Pedro; nombres coincidentes con los del matrimonio Serrano-Sanmartín. Estas mismas imágenes fueron colocadas a ambos lados del crucificado existente en el retablo neogótico del lado del Evangelio, en la iglesia de Santa Isabel de los Ángeles, costeadado por Dña. Clotilde Serrano Sanmartín, en el año 1934, en memoria de sus padres.

Entre la decoración de la cripta destacan, además de diversos bustos de querubines (ángeles guardianes), una cruz potenziada, y la cruz de Jerusalén o del Santo Sepulcro (orden a la que pertenecía D. Pedro Serrano). Esta última de tamaño pequeño a ambos lados de los nichos centrales, y otra de gran tamaño en el techo del descanso de la escalera de

acceso. Asimismo, una cartela funeraria reproduce el texto bíblico en latín de la carta de San Pablo a los Colosenses: D.O.M. / DILECTISSIMI PATERS: / MORTUI ENIM ESTIS, / ET VITA VESTRA / ABSCONDITA EST CUM CHRISTO / IN DEO. / CUM CHRISTUS APPARUERIT / VITA VESTRA: / TUNC ET VOS APPARE-BITIS / CUM IPSO IN GLORIA / AD. COL. III, 3 VV. Que traducido significa: "Para Dios el mejor y más grande (D.O.M.) / Queridos padres: / Porque habéis muerto, / y vuestra vida / está escondida con Cristo / en Dios. / Cuando se manifieste Cristo, / vuestra vida, / entonces vosotros también seréis manifestados / con él en gloria / Col. 3, 3". Entendemos que pueda ser una dedicatoria a los padres de Dña. M^a Dolores.

Además, hay una vidriera de arco apuntado con una cruz latina granate en el centro, delante de lo que debió ser una puerta acristalada, hoy clausurada, con acceso desde el patio de la sacristía.

La cripta, que conserva su puerta de entrada a la derecha de la capilla, se ha utilizado como depósito de enseres de la cofradía patronal. Debido a esta circunstancia, y al paso del tiempo, se encuentra muy deteriorada, por lo que para hacerla visitable sería necesaria su restauración.



Cruz del santo Sepulcro, vidriera y cartela



Cripta bajo la capilla de la Virgen del Rosario

Cripta bajo la capilla de la Virgen del Rosario (Patrona de la Ciudad).

El acceso a esta cripta se hacía, a la entrada de la capilla, tras abrir una trampilla metálica por una escalinata, que en los años 70 se cubrió con el pavimento del suelo. No obstante, un poco más adentro, por el lado derecho, se dejó un hueco cubierto con una baldosa por la que se puede bajar. Ocupa una superficie de unos 30 m², y consta de 14 nichos enmarcados con pilastras de piedra, dispuestos en dos pisos y rematados en el centro con un frontón triangular de estilo clásico. Este enterramiento, por lo que sabemos, lo disponía la familia Corencia y de él sólo podemos confirmar entre los sepultados, por la referencia en la inscripción de la defunción en el Registro Civil, al ilustre villacarrillense D. Francisco Corencia y Serrano

(1861-1905)², diputado provincial (1888-1896), secretario y vicepresidente de la Diputación y senador del Reino por Palencia desde 1901 hasta su fallecimiento. El Ayuntamiento, por acuerdo del 17 de noviembre de 1919 (siendo alcalde D. Gerardo pastor Orozco), puso su nombre a la hasta entonces calle Albaicín (lugar donde nació), pasando desde ese momento a tomar el nombre de la calle, el callejón del Albaicín. También conserva, aunque tabicado, un amplio tragaluz que daba al suelo del antiguo patio-osario (hoy oculto por la casa parroquial). En la Guerra Civil los nichos fueron profanados, y, tras la misma, los restos humanos se repartieron en cinco de ellos. No obstante, miembros de la familia Corencia, han manifestado que también se encuentran los restos de Dña. Eloísa Serrano Aizpurúa, hija del General Serrano y esposa de D. Juan Corencia y Uribe, quien posiblemente fuera sepultado aquí, y de otro hijo del General Serrano fallecido en la infancia y cuyos restos fueron trasladados desde Cataluña.

La rehabilitación de esta cripta no sería compleja, principalmente se trataría de volver a abrir la entrada, retirar el escombros de la escalera y colocar una nueva trampilla de fácil apertura, acristalada o no, según sea más pertinente.

Aljibe de origen árabe.

Sabido es que esta monumental iglesia se sustenta en gran medida aprovechando la estructura y demás vestigios de lo que fue el antiguo castillo medieval de la Torre de Mingo Pliego, cuyo origen estaría en una pequeña fortaleza musulmana, dependiente de Iznatoraf, de la cual nos consta con certeza el aljibe situado entre las capillas de Ánimas y de



Eloísa Serrano



Francisco Corencia Serrano

la Inmaculada. Este es, precisamente, uno de los espacios candidatos a visibilizar. En el año 1989 tuve el privilegio de acceder al mismo por primera vez, gracias a la intervención del Grupo de Espeleología de la localidad (G.E.V.). Entonces el agua del fondo se encontraba cubierta de lodo como consecuencia de los restos de marmolina que se habían ido arrojando del pulimento de suelo.

La palabra Aljibe viene del árabe “al-yubb”, que significa “el pozo”. Consisten en cisternas para almacenar agua, cubiertas normalmente con bóvedas de cañón o en cierto modo apuntadas. Se abastecían del agua de lluvia a través de canalizaciones y conductos interiores. Los aljibes árabes solían estar contruidos con ladrillos unidos con argamasa (mezcla de masa de mortero con cal), y las paredes recubiertas de arena, óxido de calcio y de hierro, arcilla roja y resina de lentisco, como en nuestro caso.

El acceso se puede hacer a través de una abertura en el suelo de 50x50 cm, cubierta con una losa de 1x0,50 m, junto a una columna. Se compone de dos naves rectangulares paralelas que se conectan por dos espacios abiertos con arcos de medio punto algo rebajados, aunque es posible que lo conformaran tres, pero uno de ellos queda ocupado por la zapata o base de una de las columnas que soportan las bóvedas del templo y que atraviesa el piso hasta llegar a su planta, donde se cimenta.

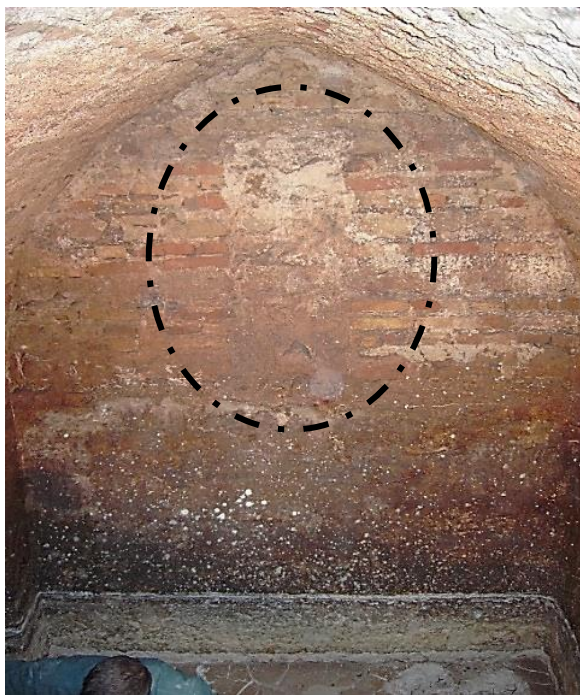

Pared norte del aljibe con el acceso tabicado

Además de algún conducto de entrada de agua exterior, cabe destacar una canalización que lo comunicaba con el pozo adosado a la pared, junto a la puerta del Sol, con una doble puerta de madera (ahora tabicada), a través del cual se extraería el agua con una carrucha y cubos.

La existencia de los aljibes era muy importante, ya que proporcionaban reservas de agua, para todo tipo de uso y, sobre todo, servían para resistir posibles asedios y la supervivencia de los moradores del castillo.

Para su rehabilitación como visitable habría que comprobar la viabilidad de la posible entrada, haciendo una prospección en el hueco tabicado citado y, si fuera factible, recuperar el acceso a través de una trampilla en el suelo, colocando una sencilla estructura o pasarela, e iluminación, que facilite y permita el descenso, con la adecuada seguridad.

Torreones del antiguo castillo.

Torre del campanario: Es evidente que un tercio del primer cuerpo de esta torre, hasta la altura que sigue al corredor sobre la Puerta del Sol, está relleno de escombros, parte de los cuales fueron extraídos gracias a la colaboración de la Asociación de Amigos de la Historia, siendo presidente D. Manuel Ceacero, labor que este año ha continuado un poco más el párroco D. Antonio Garrido, aunque finalmente sólo se adecentó e iluminó para facilitar el acceso a los visitantes, pero sin llegar a desocupar totalmente los espacios soterrados. En esta sala se aprecian tres saeteras, una en cada lado del cuerpo de la torre, aunque sin terminar de destapar. La rehabilitación consistiría en la retirada de todo el



Vista parcial del aljibe, con la base de la columna

escombro hasta llegar al suelo. Incluso es posible que más abajo, a nivel del piso de la iglesia, exista otra estancia.

Además, en un antiguo plano se vislumbra, donde hoy está la hornacina de San Cristóbal, en la capilla del Rosario, una puerta a la que sigue una escalera perimetral que subiría hasta sus bóvedas. De hecho, desde el interior de la sala antes mencionada, tras rebasarla hacia una puerta que comunicaría con un antiguo adarve en dirección al Centro Parroquial (construido adosado y ocupando otras dos torres, una de ellas hoy es el hueco de sus escaleras), hay un doble tabique donde se observa un techo escalonado (escalera) y un paso que lo debe comunicar con la torre. Tras rebasar la original escalera perimetral que sube al campanario, se llega a otra de caracol que en parte debe estar rodeada de la antigua perimetral. De hecho, en la subida hacia el campanario se aprecia una pequeña puerta tabicada.

Es probable que por esos espacios ocultos bajara el péndulo del antiguo reloj del Concejo (Ayuntamiento) que, en 1887, con el alcalde M^a Benavides y Benavides, se instaló definitivamente en el edificio actual del Ayuntamiento.

Torre del Museo Parroquial: situada entre la sacristía y la capilla de la Sagrada Familia. Al mismo se accede por una puerta desde la antesacristía. En este caso, es muy posible que exista una cripta en el piso inferior, y bajo la citada capilla. Lo que deducimos por la calavera de la clave del arco, y los datos que tenemos del testamento de Agustina de Régil, que manda la entierren en este lugar. La entrada pudo estar por donde hoy se encuentra el cuadro eléctrico.

Torre que linda con el patio exterior, sacristía y centro parroquial : Este torreón se comunica con el anterior por un pasillo o adarve (hoy parte del museo) que, como se puede apreciar, originariamente estuvo almenado y, aun siendo castillo, se cubrió con piedras anguladas, tal y como hoy se contempla. En este caso la rehabilitación consistiría en la apertura de la puerta que da al patio exterior, colocando una reja y ventana apropiadas, además de desescombrar hasta comunicarla con el adarve mencionado.

Otra actuación interesante sería la instalación en las bóvedas, incluyendo las de la sacristía, pasarelas acordonadas para poder visitarlas con seguridad.

También sería aconsejable hacer una prospección con un georradar, en algunas de las capillas, presbiterio y espacios que lo rodean, con objeto de poder detectar posibles criptas u otros espacios ocultos bajo el suelo.

En definitiva, todas estas intervenciones que aquí planteamos; de las que nos consta el interés del actual Párroco, consistirían en ir recuperando el patrimonio oculto. La mayoría sin un elevado coste económico que se podría financiar con donaciones de los feligreses o vecinos interesados. Lo que serviría para incrementar el valor del templo como Bien de Interés Cultural. Todo ello, sin ningún tipo de menoscabo, con los informes técnicos y los permisos administrativos y eclesiásticos pertinentes.



Interior del torreón en el patio exterior

Ramón Rubiales G^a del Valle
Amigos de la Historia de Villacarrillo

¹ Aunque nacidos en Quesada, ambos eran hijos del Villacarrillense Tomás Serrano Rubiales. Francisco fue dos veces director general de la Guardia Civil, Gobernador Militar de Madrid, director general de Infantería, Capitán General de Cataluña y ministro de Guerra, entre otros cargos. Consideraba a Villacarrillo como su pueblo. Ver: *“Ascendencia y descendencia en Villacarrillo del General Serrano Bedoya”*, R. Rubiales. Revista Ahisvi núm. 18 (2020).

² Hijo de Juan Corencia y Uribe (alcalde de Villacarrillo en: 1838, 1843, 1845, 1850-51, 1874 y 1882. En 1839 fue comandante de la Milicia Nacional, además fue Caballero de la Real Orden Americana de Isabel II y de la de Carlos III) y Eloísa Serrano Aizpurúa (hija del General Fco. Serrano Bedoya).

³ Véase *“El aljibe de la parroquia de Ntra. Sra. de la Asunción de Villacarrillo”*. Grupo de Espeleología de Villacarrillo G.E.V. VII Jornadas de Estudios Histórico-Artísticos sobre las Cuatro Villas. Págs. 141-145. Villanueva del Arzobispo, 12, 13 y 14 de noviembre de 1993.



**CLÍNICA PODOLÓGICA
JUAN DE LA TORRE CORENCIA**

PODOLOGÍA GENERAL - PODOLOGÍA PEDIÁTRICA
PODOLOGÍA DEPORTIVA - ASISTENCIA A DOMICILIO

Nº COLEGIADO: 1597

C/ CÁDIZ, 83 VILLACARRILLO (JAÉN)

☎ 953 647 701 / 679 268 522

✉ clinicapodologicavillacarrillo@gmail.com



amineco **alupro**

ineco BIOTECH

aminoácido + ADT PRO
de Hidrolisis Enzimática Vegetal,
IMPRESIONANTE CRECIMIENTO
VEGETATIVO EN TU OLIVO

ascophillum nodosum + ADT PRO,
Imprescindible para
EL AUMENTO DE RENDIMIENTO
GRASO EN TU ACEITUNA.

agroquímicos campos s.a.



AGM
AGROMECHANICA LAS VILLAS

MARTIN MB BOHNER
GENERAL

Pol. Ind. Los Cuatro Álamos, Avda. Cañada del Avellano, Parc. 19
23300 VILLACARRILLO (Jaén)
Tel. 650 930 315 - 658 883 755 - E-mail: agmlasvillas@gmail.com



Mateo
Automoción

(SPG) TALLERES

MECÁNICA · ELECTRICIDAD · ELECTRÓNICA
CLIMATIZACIÓN · PRE-ITV · SERVICIO RÁPIDO
NEUMÁTICOS · ALINEACIÓN

Avda. Andalucía, 105 - 23300 VILLACARRILLO (Jaén)
☎ 953 44 00 70 - Móvil: 669 39 12 31
tiscarnon@gmail.com

Taller Carpintería, Hierro, Aluminio y PVC



MONTIEL



POL. IND. LOS 4 ÁLAMOS. VILLACARRILLO
Móviles: Toni 615 048 866 · Alfonso 615 048 867
EMAIL: MONTIELCHAVES@HOTMAIL.COM



JESUS MOTOS Husqvarna

Concesionario Oficial **HUSQVARNA** **SERVICIO OFICIAL:**
POLARIS Y BOMBARDIER

Para Jaén y provincia

953 44 01 68 - 625 99 25 77
Luis Climent, 11 - VILLACARRILLO



CONSTRUCCIONES - CÁNOVAS

☎ 669 365 660 / 669 365 661 / 953 454 391
VILLACARRILLO (JAÉN)



PRETENSADOS DE HORMIGÓN

**MARTÍNEZ Y
VINUESA, S.L.**

ALMACÉN DE MATERIALES DE CONSTRUCCIÓN,
VIGUETAS, PAVIMENTOS, SANITARIOS, ETC.

PLACAS ALVEOLARES DE FORJADO Y CERRAMIENTO
FÁBRICA DE VIGAS, BLOQUES Y BOVEDILLAS



Polg. Ind. Los Tamujares
Parcela, 1
23311 SANTO TOMÉ (Jaén)

FÁBRICA
Telf. Y Fax: 953 73 61 17
953 73 61 25
Móvil: 657 90 67 05



ESTUDIO Y BOCETO REAL DE LA TALLA DEL SANTÍSIMO CRISTO DE LA VERA CRUZ, PATRÓN DE VILLACARRILLO

Dn muchos casos de la Historia del Arte (en el ámbito profesional, académico y de investigación) tener que analizar una obra de arte es algo arduo y complejo. Dentro de esa labor del historiador del arte, y no en todas las ocasiones, se puede tener la suerte de contar con el boceto, dibujo preparatorio o la idea plasmada en un simple papel que realizó un día el artista para reflejar su idea y hacerla más adelante realidad. Cuando me paro a pensar en estas cuestiones de la profesión, siempre me acuerdo de un artista y obra concreta. Me refiero a Murillo y a su cuadro la *Virgen de la Servilleta* (h. 1666). Cuenta la leyenda que, Murillo pintó previamente en una servilleta el cuadro que representa a la Virgen María con el Niño Dios. El pintor sevillano se lo regaló a un fraile, que era el encargado de llevarle cada mañana el desayuno cuando estaba pintando los cuadros con los que adecentó el Convento de Capuchinos de la ciudad Hispalense. Podríamos considerar aquella servilleta (si es que existió, ya que no hemos tenido la suerte de conservar tal reliquia artística) como un boceto, un dibujo preparatorio, una idea que se conjuga para plasmar más adelante la obra final. A esto también podemos denominarlo estudio. Las obras de arte, desde su momento de concepción como idea hasta la fiel realidad física de su hechura, sufren muchísimas transformaciones, cambios que surgen de la más profunda inquietud del propio artista. Pues bien, Villacarrillo puede presumir de conservar un magnífico estudio de la actual talla del patrón de la ciudad: el Santísimo Cristo de la Vera-Cruz. Este boceto se encuentra conservado y musealizado en el Museo Jacinto Higuera en Santisteban del Puerto, la ciudad natal del artista que la creó y que le da nombre a esta sede.



Jacinto Higuera Fuentes (año 1912)

Jacinto Higuera Fuentes, artista prolífico de la escultura, nace en aquella localidad giennense en 1877, en el seno de una familia de labradores. Este fue un protegido del político y ex alcalde de Madrid, D. José Prado y Palacio (1868-1926) y contó con la formación de prestigiosos artistas del momento, como es el caso de Mariano Benlliure y Agustín Querol. Curiosamente, en Villacarrillo también tenemos el honor de conservar varias obras de Benlliure, como es el caso del púlpito de la iglesia de Santa Isabel de los Ángeles y un reclinatorio, la mesa y manifestador de la iglesia de San Francisco de Asís y otro reclinatorio ubicado en la parroquia de la Asunción. En 1912, Jacinto Higuera se independizó de sus maestros y es cuando abrió su propio taller. Es a partir de este momento, cuando recibe multitud de encargos. Higuera participó en multitud de exposiciones Nacionales de gran prestigio, consiguiendo medallas y premios. Dos de sus grandes obras son el San Juan de Dios (adquirido por el Estado y depositado en el Museo Provincial de Jaén) y el Monumento de las Batallas de las Navas de Tolosa y Bailén, realizado en bronce, para la ciudad de Jaén.

En 1927 obtuvo la Medalla de oro en la Exposición Iberoamericana de Sevilla. Desarrolló una labor docente desde 1929 como Profesor de la Escuela de Cerámica de Madrid. En 1925 recibió la Encomienda de la Real Orden de Isabel la Católica, y en 1944 ingresó en la Real Academia, y habló sobre la consideración de escultor de Martínez Montañés. Realizó monumentos conmemorativos, retratos y escultura religiosa, con presencia también en Iberoamérica, Argentina, Colombia etc. Su hijo Jacinto Higuera Cátedra también se dedicó a la escultura, y realizó en 1977 un monumento en su memoria. Desde 1976 se convocó un certamen de escultura con su nombre, hoy como Bienal muy prestigiada.

Dentro de su amplia labor artística, destacamos las obras que realizó para Villacarrillo. Son tres: una talla de la Virgen de la Cabeza (que es muy parecida a la Virgen de Tíscar de Quesada, ya que él realizó esa imagen también); el Cristo de la Cofradía del Silencio (Crucificado que se encuentra en la iglesia conventual de Santa Isabel de los Ángeles) y la imagen del patrón actual. Todas estas tallas fueron realizadas a lo largo del año 1940.

En este breve artículo, nos centraremos en la talla del patrón. Como todos bien sabemos, y si no es así, que sirva este trabajo para conocer la historia, tras la Guerra Civil Española, una vez que se reorganizó la Real Archicofradía del Santísimo Cristo de la Vera-Cruz, con fecha del 8 de septiembre de 1940, se reeligió a D. Trinidad García de Zúñiga y Benavides como nuevo hermano mayor. El primer objetivo que tenían para llevar a cabo fue la adquisición de una nueva imagen del crucificado que sustituyera a la antigua y desaparecida imagen del patrón. El escultor Jacinto Higuera Fuentes



Procesión del Santísimo Cristo de la Vera-Cruz (años 40. Fuente: Ahisvi)

fue el encargado de realizar esta imagen del Cristo de la Vera-Cruz, que entró solemnemente en Villacarrillo el 18 de diciembre de 1940. La nueva talla fue bendecida en la conocida y popular “Venta Bastián”, que era un cortijo cercano a Villacarrillo (hoy desaparecido), y clavada en la artística cruz que poseía la imagen anterior y que esta forrada en plata con alegorías de la pasión.

Para hablar del estilo propio de Jacinto Higuera, la talla del patrón de Villacarrillo es ideal y perfecta, ya que en ella se puede observar la destreza con la que manejaba la gubia y un estilo bastante marcado y definido. El investigador Francisco Olivares Barragán escribía que la obra religiosa de Higuera está a la altura de maestros como Mena o Montañés. José Francés destacó que sus imágenes dignifican las iglesias y convierten las calles por las que procesionan en auténticos templos, pues “tal es la unción y fe que inspiran a quienes los contemplan”. Sabemos que Jacinto Higuera tenía un gran gusto por la escultura griega y renacentista. Entre sus ídolos aparecen nombres como Fidias, Miguel Ángel, Cellini, Berruguete, Mena o contemporáneos como Rodin. Es por ello que en su obra se ve marcado de forma muy clara ese clasicismo en las formas, pero también se ve su gran admiración por la obra de un artista en concreto: Juan Martínez Montañés (1568-1649). De este artista admira el crucificado que realizó en 1605, que es conocido como el Cristo de los Cálices o de la Clemencia, y donde se inspira para la mayoría de sus crucificados. Lo que sí hay que tener claro en su estilo es que mezcló tradición con la modernidad. Él mismo lo afirmó, es decir, que su sueño era “poder alcanzar... una cosa de fórmula clásica, como la concibieron los griegos, y de una infinita expresión, como la lograron nuestros viejos imagineros del barroco”.

En la talla del Santísimo Cristo de la Vera-Cruz de Villacarrillo se pueden observar todas las características propias de su estilo: armonía perfecta en la anatomía, un cierto equilibrio clasicista de sus miembros, serenidad en el rostro y una pasión contenida del dolor. La imagen del Cristo de la Vera-Cruz huye de esos planteamientos de Cristos hirientes, que sufren, es decir, de esa tipología barroca. Esta imagen lo que entronca es directamente con los modelos de la escultura griega. Por eso, Higuera consigue plasmar una imagen totalmente equilibrada, armónica y llena de una belleza totalmente idealizada. El torso de la imagen esta representado con una pronunciada verticalidad en sus formas, alejándose de esos planteamientos barrocos (movimiento y teatralidad), y aportando una esbeltez y simetría en la anatomía. Los paños de pureza que talla Higuera son muy característicos. Estos nos alejan del mundo del barroco, ya que se representa con escasos pliegues horizontales y lo tallaba muy ceñido al cuerpo. El nudo se encuentra recogido en el lado izquierdo. Esta característica se repite en todos sus crucificados. El rostro aparece con la boca entreabierta y con un mechón de cabello que cae delicadamente por el hombro derecho. Los cabellos son representados muy ceñidos a la cabeza (muy clásico y estatuario) y le cae por la espalda una melena. La corona de espinas la tiene tallada, aunque se le pone otra por encima, realizada en plata, de la que sobresalen tres potencias del mismo material.



Boceto y talla actual del patrón de Villacarrillo (Foto propia)

Otra de las características es su marcada musculatura que fue muy bien modelada y que da una sensación de rigidez. Bastante impresionante es como el artista pudo representar un voluminoso tórax, donde también supo modelar perfectamente y anatómicamente las costillas. También, es importante mencionar la contracción del vientre y la tensión de las piernas. La cabeza se apoya sobre el hombro derecho (característica única del artista en esta talla en concreto) y el rostro presenta unos ojos ya cerrados que se dirigen sobre aquel que lo venera, provocando sobre el fiel una especial relación entre la divinidad y lo humano. Con estas características, vemos como Jacinto Higuera no fue buscando el manifestar ese dolor exagerado y lacerante de un hombre en la Cruz, sino que lo representó con la menor sangre posible (que están muy bien contenidos en las manos, cabeza, pies y el costado).

Todas estas características que podemos observar y analizar de primera mano en la imagen del Cristo de la Vera-Cruz, lo obtenemos comparando con el boceto de Cristo Crucificado de tres clavos, expuesto en el Museo de Jacinto Higuera en Santisteban del Puerto. El boceto, realizado en barro, bajo el título "Estudio para crucificado" está fechado en el año 1940, año en que llegaron a Villacarrillo las dos imágenes de crucificados de este artista (además de la Virgen de la Cabeza, mencionada anteriormente). Lo curioso es que, el boceto que se conserva es el propio de la imagen del patrón, que no corresponde con la talla del crucificado del Silencio de Santa Isabel de los Ángeles, el cual es muy similar al Cristo de la Buena Muerte de Jaén, también realizado por la gubia de Higuera.



Antigua y desaparecida imagen del patrón e imagen actual.
Detalle del mechón y la cabeza

Por último, añadir otra curiosidad más, y es que Jacinto Higuera no realizó una copia del anterior patrón para Villacarrillo (él se negó, ya que afirmó que tenía su propio estilo y que él no hacía copias), pero, en este estudio se ven dos detalles curiosos que luego sí plasmó también en la obra actual. Me refiero al mechón de pelo que lleva por delante y la caída de la cabeza hacia el hombro derecho. Esta característica si es un detalle copiado del anterior. En otros pueblos, como en Iznatoraf por ejemplo, no ocurrió esto, ya que el escultor imaginero que talló la sagrada imagen actual del patrón, que también es el Cristo de la Vera-Cruz, si hizo una copia del anterior (también desaparecida en la contienda civil del 36).

A modo de conclusión, la devoción y fervor del pueblo de Villacarrillo a su Cristo de la Vera-Cruz se puede resumir en la frase que expresó el mismísimo Jacinto Higuera cuando entregó la sagrada imagen: "Yo no creía nunca que una imagen tallada por mis manos había de despertar tanta devoción en un pueblo".

José Miguel Marín Prieto
Historiador del Arte (Universidad de Jaén)

Bibliografía

- ANGUITA HERRADOR, Rosario. "Breve aproximación a Jacinto Higuera Fuentes. Autor del Cristo de la Buena Muerte". Boletín Cofradía de la Buena Muerte de Jaén, marzo 2018, pp. 69-72.
- AZCUE BREA, Leticia: "Voz de Jacinto Higuera Fuentes", Diccionario Biográfico Español, Vol. XXVI, Real Academia de la Historia, Madrid, 2011, pp. 280-281.
- CEACERO SÁNCHEZ, Manuel. "La Vera Cruz y Villacarrillo". Revista AHISVI, nº 3, 2004, pp. 7-8.
- EISMAN LASAGA, Carmen, "Aproximación a la vida y a la obra del escultor giennense Jacinto Higuera Fuentes", en *Tiempo y Espacio en el Arte*. Homenaje al profesor Antonio Bonet Correa. Editorial Complutense, Madrid 1994, t. II. pp. 1491-1510.
- GARRIDO DE LA TORRE, Antonio. "Jacinto Higuera y el Cristo de la Vera-Cruz de Villacarrillo". Revista AHISVI, nº 3, 2004, pp. 21-22.
- LUQUE RODRIGO, Laura. "El Cristo de los Caídos de Jacinto Higuera". En CAMPOS Y FERNÁNDEZ DE SEVILLA, Francisco Javier (Coord.). *Los Crucificados, religiosidad, cofradías y arte*. San Lorenzo de El Escorial: Real Centro Universitario Escorial-María Cristina, 2010, pp. 869-886.
- "JACINTO HIGUERAS", en Paisaje, nº 4 (septiembre 1944), p. 88.
- OLIVARES BARRAGÁN, Francisco. "Jacinto Higuera: gran imaginero". Revista Alto Guadalquivir, especial Semana Santa Giennense, Monte de Piedad, Córdoba 1981, p. 33.
- RUBIALES G^a DEL VALLE, Ramón. "La iglesia de Santa Isabel de los Ángeles de Villacarrillo. Semblanza Histórico-Artística". Revista AHISVI, nº 12, año 2013, p. 11.

MILENIO
 Librería - Papelería - Prensa
 Novedades Literarias
 Material de oficina
 y Escritorio
 Regalos



Tlf. y Fax: 953 44 27 14
 Plaza de La Constitución, 11
 23300 VILLACARRILLO (Jaén)

TALLERES Y GRÚAS
 ANTONIO VILLANUEVA RODRIGUEZ
 CHAPA - PINTURA - MECÁNICA



Ctra./ Córdoba - Valencia, 36 - 23300 Villacarrillo (Jaén)
 Telf.: 953 441 240 - Mov.: 653 672 431

La Gamba
 alimentos congelados

mariscos - pescados - precocinados
 carnes - verduras - pastelería

C/ San Rafael, 82 - 23300 Villacarrillo (Jaén)
 605 91 79 55

ATLAS
 FISIOTERAPIA AVANZADA
 OSTEOPATÍA

Jorge López Jurado
 Fisioterapeuta / Osteópata C.O.
 Col. 3393

953 45 43 83
 C/ Méndez Nuñez nº 77 Local 5
 23300 VILLACARRILLO (Jaén)
 fisioterapiaatlas@hotmail.com

Vela Arte en Joyas



oro plata acero
 taller de joyería
 grabados fotográficos digital
 trofeos placas de homenaje regalos

C/ Quevedo, 3 - Villacarrillo (Jaén) - 953 440 138
 joyeriavela@hotmail.com - joyeriavela@gmail.com

Cafetería Las Delicias



C/ Canalejas, 12 - Telf.: 953 44 02 61
 VILLACARRILLO (Jaén)

Salón de Peluquería **Silvia**

699 59 66 87
 Salón de peluquería Silvia



Avda. Gómez de Llano, 11 - Villacarrillo (Jaén)
 www.salonpeluqueriasilvia.com

L&L TOLDOS Y LONAS

www.toldosylonaslyl.com

MOSQUITERAS - LONAS DE TODO TIPO - ESTORES DE INTERIOR

SOMOS FABRICANTES 676 964 105
 662 173 339



Cartas desde la Feria, 42. Querido Ramón, premio Ciudad de Villacarrillo 2024

Pregunta general: ¿Sabías que ser una persona caritativa reduce la ansiedad del sujeto que la practica? ¿Sabías que se trata no solo de un sentimiento de realización personal, sino que contempla la simbiosis, a través del agradecimiento mutuo, de quien presta ayuda y de quien la recibe? Conexión, lazos invisibles, comunidad, ayuda, conocimiento... ¿Quién podría ser un buen ejemplo, en Villacarrillo, de poseer tantos valores? ¿Quién? ¿Un Premio Ciudad de Villacarrillo?

Querido Ramón: Ante todo enhorabuena por ese reconocimiento tan bonito que te hizo tu pueblo a través del Consejo de Participación Ciudadana y su tejido asociativo. Enhorabuena a ti y a las otras candidaturas presentadas que, a buen seguro, tendrán su merecido «Ciudad de Villacarrillo» más pronto que tarde. El futuro del Premio está asegurado, no hay desiertos a la vista y eso tranquiliza mucho porque sabiendo, como sé, de la cantidad de gente buena que hay en este pueblo, personalmente, me parece intolerable que este galardón se haya quedado sin ser otorgado alguna que otra vez.

Querido Ramón: La primera frase que me dices cuando llegas mi despacho: *¿cómo está este templo de la Cultura?* ya se me ha quedado grabada para siempre y es por una razón muy sencilla: para mí, que creo sufrir el síndrome del impostor, que alguien con esa trayectoria me tenga en tan alta consideración me hace sentir bien, muy bien. Tu cercanía es propia de las personas verdaderamente inteligentes, que, considero, no son las que más saben de todo. Desde mi punto de vista, una persona inteligente es aquella a la que no se le nota; que es capaz de hacer partícipe de sus conocimientos a los demás sin que éstos se sientan inferiores o incómodos. Eso es ser inteligente y tú lo eres.

No voy a desglosar tu currículum, porque todo el mundo ya lo conoce: maestro, abogado, juez y parte, economista, historiador, amigo de nuestra historia, más que nada; guía, hombre religioso, creyente (de los de verdad) y, creo que por encima de todo esto, una gran persona altruista. Ese adjetivo es el que mejor define una personalidad tan marcada por un perfeccionismo digno de aquellos que ven más allá de lo terrenal. Y eso es mucho merecimiento para un premio como este que quiere reconocer los valores de los/as villacarrillenses que aman su pueblo y por el que trabajan con devoción y sin descanso. Gracias por todo lo que haces y harás. Gracias por acudir siempre que te hemos necesitado y gracias por acercarnos la fe, en el más amplio sentido de la palabra y de las cosas, a aquellos que, en algún momento de la vida, la hemos perdido en el camino.

Manuel Jiménez Martínez





F.J. MARTÍNEZ
TRANSPORTES

☎ 606 404 203 - 625 462 508
VILLACARRILLO (JAÉN)



CARPINTEROS

**FABRICA
PUERTAS
COCINAS
ARMARIOS
VESTIDORES**

VILLACARRILLO



EMA
EXCAVACIONES
MORENO



**NIVELACIÓN DE TERRENO
RETROPALAS
MARTILLO HIDRÁULICO
GIRATORIAS
RECOLECCIÓN ACEITUNA**

☎ 616 81 78 42



**CRISTALERÍA
PACO**

625 29 87 66

AUTOESCUELA
LUIS

Centro homologado

Recuperación de Puntos

total y parcial

Recupera tus puntos perdidos o el permiso de conducir en nuestro centro.

1 2 3 4 5
6 7 8 9

Estamos en C/ Gustavo Adolfo Bécquer nº 40 de Villacarrillo.
TFNO: 605579246



**CONSTRUCCIONES
Y REFORMAS
MARTÍNEZ**

VILLACARRILLO
638 00 50 11

Clinica Olavide

**SONRÍE
CON CONFIANZA**

Visita nuestro clínica dental para cuidar de tu salud bucal.

¡Pide ya tu cita!

Clínica Olavide

☎ Villacarrillo: 689 78 93 24 // 953 44 13 68
Navas de San Juan: 626 38 02 73 // 953 88 71 47
La Carolina: 619 92 88 10 // 953 86 12 76

📍 Paseo Santo Cristo, 15

📱 @olavideclinica 🌐 Clinica Olavide



LA CERCA DE LA VILLA DE VILLACARRILLO EN EL SIGLO XVII

Las sociedades agrarias del Antiguo Régimen, previas a la Revolución Industrial del siglo XIX, se caracterizaron por concebir la urbe ciudadana y la villa rural como un espacio cerrado, siendo su elemento más típico la *cerca* o *muralla*. Efectivamente, hasta la llegada del liberalismo decimonónico con su idea del *ensanche* la muralla fue el componente más representativo del urbanismo, pues ningún otro elemento resultó tan determinante como éste a la hora de configurar la imagen de la propia villa o ciudad, hasta el punto de quedar identificadas la una con la otra, como puede verse en las representaciones que Martín Jimena Jurado (1615-1664) plasmó en su obra manuscrita *Antigüedades de Jaén*. En el pasado, además de esta función urbanística, las cercas desempeñaron otras muchas funciones, como la monumental, la simbólica, la militar, la jurisdiccional, la fiscal o la sanitaria. Para la oligarquía local las puertas tenían, al mismo tiempo, un valor de representación importante. De ahí que, en su búsqueda siempre del reconocimiento social, procuraran instalar cerca de ellas sus casas.

En las crónicas medievales los términos *muro* y *muralla* se emplean indistintamente; pero el muro puede ser también una *pared* o *tapia*. Desde este punto de vista, el "amurallamiento" o "cercado" de una población podía adoptar dos modalidades. La primera de ellas es la de *intervallum*, es decir, dejando un espacio de respeto con el caserío. Este sería el caso Iznatoraf o el de Villanueva del Arzobispo cuya muralla, aunque muy deteriorada, todavía se conservaba en el siglo XVIII, según el testimonio de Bernardo Espinalt, quien en 1788 dice en su *Atlante español*: "Antiguamente estaba esta villa cercada de fuertes muros, y torreones, los que permanecen en el día aunque bastante arruinados..."

La otra modalidad es la de *casa-muro* que "hace referencia a un tipo de cerca consistente en que la pared posterior de la última fila de casas forma un muro continuo que cumplía las funciones de una cerca" (María del Mar García Guzmán). A diferencia del primer modelo, aquí se puede decir que la muralla nacía formando un solo cuerpo con el caserío. Las casas, unidas unas con otras, configuraban un cinturón que no permitía otro acceso que no fuese el de sus propias puertas. Esto es lo que vamos a ver en Villacarrillo. Cuando el peligro de invasión era real las cercas solían rodearse de una *cava*. La función de la cava era la de reforzar las defensas de los muros y consistía en una zanja o foso abierto alrededor de la cerca, como elemento disuasorio para impedir el paso a personas hostiles.

El origen de la cerca de Villacarrillo se remonta al 1 de diciembre de 1449, cuando el arzobispo de Toledo y Señor del Adelantamiento de Cazorla, Don Alfonso Carrillo, desde Talamanca otorgó a su aldea de Torre de Domingo Pliego el título de Villa: *Por la presente la hacemos Villa e le ponemos nombre Villacarrillo, e queremos que de aquí en adelante sea así llamada con condición que vos el dicho Concejo e omes buenos cerquedes la dicha Villa a casa muro he fagades alrededor una buena caba a vuestra costa hasta en cuatro años primeros siguientes para la cual cerca e para facer la dicha caba vos obligades por ante escribano publico en forma debida de derecho. A partir de entonces, con frecuencia, nos va a salir al paso en la documentación local el término "extramuros" para referirse a cualquier cosa que se hallase fuera de las lindes que marcaba la cerca, cuyas puertas ponían en comunicación el espacio interior con el exterior, es decir, el *intramuros*, donde se concentra el caserío, y los *extramuros*, considerados propiamente como arrabal o campo. Para evitar dar rodeos, ya desde la Edad Media, fue frecuente el fenómeno del "aportillamiento", es decir, la práctica de abrir puertas o portillos en la cerca sin el permiso de la autoridad. De ahí que en 1465 el arzobispo de Toledo, como señor de la villa dijese: *mandamos al dicho concejo que luego como le fuere notificado este nuestro mandamiento, haga acabar la cava que así en la dicha**



Villacarrillo. Foto Google. Vista aérea del centro histórico. Imagen aproximada de la cerca de la villa en el siglo XVII.

nuestra villa esta comenzada e se repare la casa muro, e ansi fecho e acabado ninguna persona no sea osado de hacer en ello otra cosa alguna ni aportillar la dicha casa muro.

Aquellos límites urbanos impuestos por la cerca resultaban precisos para nuestros antepasados, pero para nosotros se nos representan totalmente difusos por carecer de referencias precisas como puedan ser las de las puertas. Afortunadamente estas las vamos a encontrar en las actas capitulares de la villa de Villacarrillo entre 1677 y 1682. El contexto es la situación de alarma sanitaria provocada por la epidemia de peste declarada en Jaén y en otros lugares de Andalucía, para lo cual se van a tomar medidas extraordinarias de carácter preventivo que eviten el contagio dentro de la villa. Estas se concretaron básicamente en el control de sus puertas, vigilando el tránsito de personas susceptibles de transmitir la enfermedad.

Sobre la cerca se nos refiere que tenía poca altura, lo que explica que estuviese rematada por un bardal como elemento disuasorio. La barda -nos dice el *Diccionario de la Real Academia Española*- es una "cubierta de sarmientos, paja, espinos o broza, que se pone, asegurada con tierra o piedras, sobre las tapias de los corrales, huertas y heredades, para su resguardo". También sabemos que en la cerca se practicaban aperturas ilegales que recibían la condena del concejo: *la villa mando... se cerquen y tapien los portillos... Y el costo que se hiciere en dichas cercas lo hagan los vecinos más cercanos a las calles por haber abierto portillo para salir y entrar...* (1680). Finalmente, se enumeran un total de cinco puertas: la del Santo Cristo, la de las Eras de Vandelvira, la referida como *Puerta de la callejuela de encima de la Carneceria*, la de Carraubeda y la de San Lorenzo. Nunca se mencionan a todas juntas. Unas u otras se abrían a los cuatro puntos cardinales, con salida a las localidades vecinas y entrada a las calles principales.

La Puerta del Santo Cristo.- Debió de estar al final de la Corredera (hoy calle Feria). Por ella se salía al camino de Iznatoraf, que comunicaba también con la ermita del Santo Cristo. Este camino es el origen del Paseo, pues llegaba hasta las puertas mismas de la ermita, en lo que hoy es Parque Municipal, donde se veneraba la Santa Imagen. En el siglo XVI el límite de Corredera con el camino del Santo Cristo, lo marcaba el lugar conocido como El Arenal, desde donde se tomaba el camino de Mogón. También se le ha llamado Plaza de la Corredera o Plaza del Pozo del Arenal. Recientemente un busto de San Juan de la Cruz recuerda, ahora en la Plaza de España, el paso del reformador carmelita por nuestra localidad en este punto, en el entorno donde antes se podía ver una cruz conmemorativa, desaparecida durante la pasada Guerra Civil, dedicada al mismo santo y pegada a la pared de una casa. Es la llamada cruz de los "Santos Juanes", deformación castellana de la expresión latina *Sanctus Iohannes* (San Juan).

La Puerta de Carraubeda.- Al final de la calle Velázquez, la cual ha tenido varios nombres (Mayor, Carrera del Toro y Estanco). En el siglo XVI aparece documentada en esta vía la existencia de un mesón, propiedad de la capellanía de Miguel López Carbonel. Hasta la construcción de la Travesía de Villacarrillo en 1863, esta fue la única entrada a la villa viniendo desde la ciudad de Úbeda por el camino de la Loma. En torno a ella se formó la plazuela de Carbonel (hoy Serrano San Martín). Popularmente a este lugar se le conoce también como "La Puerta del Sol". La tradición nos ha dejado igualmente por este punto el relato del paso de San Juan de la Cruz. Próximo a ella se encuentra la casa blasonada de la familia de Fernando Alonso Escudero de la Torre (1626-1703). De la importancia de este acceso nos da cuenta una noticia tardía de 1868, que lo calificaba como "el de mayor tránsito para buscar la parte más populosa de la villa, la salida a las principales poblaciones de la provincia y la entrada de los arrieros a las posadas que hay en la plaza" (hoy Plaza de la Constitución). Por lo que respecta a la Plaza Carbonel en el pasado existió en ella un pozo que, en 1863, debido a que era paso frecuente de los carros, corría peligro inminente de hundimiento, por lo que el ayuntamiento acordó inutilizarlo llenándolo de escombros o tierra.

La Puerta de las Eras de Vandelvira.- También llamada *Puerta de la calle Rompecotas*. A esta calle en el siglo XVIII se le llama calle Nueva o callejón de Rompe. Actualmente forma parte del segundo tramo de la calle Vandelvira, es decir, el que une calle Feria con Ministro Benavides, a cuya altura estaría la mencionada puerta. Una de las fachadas laterales de la casa de los Regil da a esta calle. El nombre de "eras de Vandelvira" recordaba el solar que en 1575 el maestro cantero menciona en su testamento que tenía *en la carrera con mill fanegas y doze cahices de cal... y cierta arena*; por tanto, al otro lado de la actual calle Ministro Benavides (antes Carrera). Las fuentes posteriores también se refieren a este lugar como "ejido de Vandelvira". Por esta salida se tomaba el camino que se dirigía a las localidades de Castellar y Sorihuela. En su momento debió de ser también el camino de aproximación al antiguo castillo, cuya accesoria se conserva actualmente en la sacristía de *La Asunción*.

La Puerta "de la callejuela de encima de la Carneceria".- Resulta difícil ubicarla. Probablemente en la antigua calle Arco Bajo, que desde la calle Carnicería iba a la Plaza Pública (hoy de la Constitución),

pudiendo haber estado donde hoy se alza el arco del viaducto. Por ella se salía al ejido de la Alameda. Pensamos que la salida tenía lugar por la actual calle Huerto Viejo, punto de acceso al camino del puente de Baena, todavía existente en el siglo XIX, el cual, cruzaba el arroyo de las Alamedas o de Baena y pasaba por la Fuente de la Alameda antes de tomar el camino del Condado. En tiempos este sitio debió de ser la salida a una zona de huertas.

La Puerta de San Lorenzo.- Probablemente estaba en el límite con la actual calle Ángel. Las actas capitulares nos dicen que tenía *correspondencia a el ejido mayor que tiene esta villa* (1681). Esto quiere decir también que se comunicaba con el antiguo camino de Santo Tomé o camino de la Torre del Álamo, camino de la Fuente de la Torre o camino que va a la Fuente, que de todas estas maneras se le ha denominado. Se trata de un camino ancestral en cuyas cercanías debieron de estar algunas de las ermitas que tuvo Villacarrillo, como la de San Bartolomé, San Mateo o San Sebastián. En 1681 Juan de Sabaleta, hijo de Pedro Gallego Aincero, vecino de la villa, viniendo de la ciudad de Jaén, afectada por el contagio de peste, fue puesto en cuarentena en la ermita de san Mateo, extramuros de la villa, prohibiéndosele salir de ella so pena de cuatro años de destierro de la villa. Finalmente indicar que a mediados del siglo XVIII, según el *Catastro de la Ensenada*, al final de la calle San Lorenzo estuvo la ermita de San Miguel o del Ángel.

EL TRAZADO DE LA CERCA.- Tomando como referencia las mencionadas puertas podemos imaginar más o menos por donde iría la cerca de Villacarrillo en el siglo XVII. Por debajo del pueblo, comenzando desde la Puerta del Santo Cristo, aproximadamente a la altura de la calle Toledillo, la cerca iría por las traseras de las casas de las calles Corredera y Mayor (hoy Feria), las cuales mirarían en la actualidad a la calle Ministro Benavides (antes Carrera). Así se llegaría hasta la altura de la actual calle Vandelvira, donde antes estuvo la Puerta que salía a las "Eras de Vandelvira". En los siglos XVI y XVII esta zona era todavía las afueras de la villa (F. Mora Régil). A partir de la Puerta de las "Eras de Vandelvira" o "Rompecotas" hasta llegar a la Plaza Serrano San Martín, el trazado se hace más confuso. Probablemente seguiría por la desaparecida calle de La Tercia Vieja, sobre la cual se levantó en el siglo XIX el viaducto de La Travesía, a la altura de cuyo arco pudo haber estado la puerta de la calle Arco Bajo. Seguiría, pues, el mismo trazado que la mencionada calle de Ministro Benavides, el cual, una vez pasada la referida puerta, continuaría en línea recta hasta la Plaza Serrano San Martín, dejando extramuros de la villa la desaparecida Carnicería. En la Plaza Serrano San Martín la cerca se uniría con la Puerta de Carraubeda, al final de la calle Velázquez, a partir de la cual seguiría su trayecto subiendo por la calle Ramón y Cajal (antes Monjas), es decir, por las antiguas traseras de la calle Albaicín (hoy Francisco Corencia), las cuales miraban entonces al convento extramuros de Santa Isabel de los Ángeles. Continuando calle arriba, la cerca llegaría hasta la Puerta de San Lorenzo en lo alto del pueblo. A partir de aquí la cerca bajaría hasta la Puerta del Santo Cristo por las actuales calles de Antón Pérez, Carmen y Regente Molina Valero (antes calle Alta). Pasaba, por tanto, por la ermita del Carmen y hospital para pobres transeúntes, que quedaban también extramuros de la villa.

Es probable que a lo largo de su historia aquella primera cerca medieval haya experimentado algunas modificaciones, debido sobre todo al aumento demográfico del siglo XVI y, por tanto, que no se corresponda totalmente con la de finales del siglo XVII. Hay indicios que nos hacen pensar en ello. En la documentación notarial de Martín Blasco de 1593 (fol. 56r) se hace mención a la "Puerta Villa". Al mismo tiempo Francisco J. Martínez Asensio recoge la noticia de unas "puertas nuevas" en 1601 en la calle Corredera. Esto nos hace creer que hubo otra puerta anterior a la de Santo Cristo, que bien pudo haber sido la referida Puerta de la Villa, probablemente al final de la calle Mayor y comienzo de la Corredera, a la altura de la calle Guadalquivir (antes Camarilla). Esto parece confirmarlo una manda testamentaria de 1692 que dice: *iten mando se de una libra de zera para alumbrar al christo que esta en la capilla de la puerta de la villa*. El texto, por tanto, parece identificar la Puerta del Santo Cristo con la nueva Puerta de la Villa. En este caso estaríamos igualmente ante un espacio simbólico para la élite local asentada en las cercanas calles Mayor, Buendía y Barandas, y que pasado el tiempo buscará otros espacios de mayor representación, como las calles Corredera (hoy Feria) y Santo Cristo (hoy Prior Pellón).

Juan Parral Puerta, Pbro.
Amigos de la Historia de Villacarrillo

HIERROS JIVIC

ALMACÉN DE HIERROS



Pol. Ind. Los Cuatro Álamos, N. 16-18
23300 Villacarrillo (Jaén)
Telf: 669295600 / 647901686

www.hierrosjivic.es - e-mail: hjivic@hotmail.com

BAZAR CARBONERO

dormi sueños



Cerámica • Decoración Regalos
Juguetería • Ropa Accesorios del Hogar
Plantas y Jardinería • Menaje de Cocina
Moda y Complementos

C/ Guitarrista Manjón nº 8 Bajo - VILLACARRILLO (Jaén)
Tel. 953 440 063 - 639 638 555

COLORES



Zapatería VERPE



953 442 557 verpe7colores@hotmail.com
686 983 866 Avda. GÓMEZ DE LLANO, 10 y 14
686 983 867 23300 VILLACARRILLO (JAÉN)

SERVICIOS TÉCNICOS AGRÍCOLAS

TOMÁS FERNÁNDEZ CORONADO

Ingeniero Técnico Agrícola
Insecticidas - Abonos y Semillas
Distribuidor Oficial de:



Telf. 953 44 07 09 - 669 87 26 30
Polígono Industrial Los Cuatro Álamos C/ Guadalimar, 1
Parcela 15 - Manzana 2 - Apartado de Correos 19

CASAS DE MADERA BÁLTICAS

FABRICACIÓN DE CASAS DE MADERA



620 79 46 06

www.casasdemaderabalticas.com
info@casasdemaderabalticas.com

DECORAMA

Distribuidor  procolor

Aitor: 638 815 793
Antonio: 618 550 160

C/ Cádiz, 82-C Bajo · Villacarrillo (Jaén)
Avda. Andalucía, 120 · Puerta de Segura (Jaén)



OSO Auto

SERVICIOS DEL AUTOMÓVIL

Joaquín García

Ctra. Córdoba-Valencia, 25 Telf. y Fax: 953 44 25 43
23300 VILLACARRILLO (Jaén) Móvil: 677 17 33 62

CARPINTERÍA METÁLICA

CRISTÓBAL CHAVES



TODO EN HIERRO, ALUMINIO Y PVC

C/ San Mateo, 12
23300 VILLACARRILLO ☎ 608 054 351
email: cristobal_chaves@hotmail.com



Plaza de Toros

VILLACARRILLO



EMPRESA: COLABORA

CON MOTIVO DE
LAS FIESTAS EN HONOR DEL
CRISTO DE LA VERA CRUZ Y
NUESTRA SEÑORA
DEL ROSARIO 2024



VIERNES 13 SEPTIEMBRE / 18:00 H.

IV CONCURSO NACIONAL DE RECORTADORES CIUDAD DE VILLACARRILLO "CON TOROS EN PUNTAS"

16 RECORTADORES, 16

ROBERTO ALEGRE "ROBER", PUZOL, VALENCIA, ACTUAL CAMPEÓN DE ESPAÑA 2024
ÁNGEL GONZÁLEZ "PECHU" MEJORADA DEL CAMPO, MADRID, ACTUAL CAMPEÓN DE LAS VENTAS 2024
NOEL RIBERA DE MUSEROS, VALENCIA, CAMPEÓN DE FALLAS Y MAGDALENA 2024
DANIEL ALCALA "CHIKITIN", DE BELMONTE DE TAJO, MADRID, CAMPEÓN DE FRANCIA 2023
MARCOS ESPI DE TAVERNES DE LA VAIDIGNA, VALENCIA, CAMPEÓN DE CASTELLÓN 2023
ROBERTO GRAGERA DE VALDELACALZADA, BADAJOZ, ACTUAL CAMPEÓN DE VILLACARRILLO 2024
SERGIO VEGA "EL PERLA" DE MEJORADA DEL CAMPO, MADRID, ACTUAL CAMPEÓN DE MEJORADA DEL CAMPO
MATEO RODRÍGUEZ DE BARAJAS, MADRID, ACTUAL CAMPEÓN DE BULLFIGHTERS DE TERUEL 2024
MARCOS SOTO DE BEAS DE SEGURA, JAÉN
BENJAMÍN NAVARRETE DE VILLANUEVA DEL ARZOBISPO, JAÉN, CAMPEÓN DE VILLANUEVA DEL ARZOBISPO 2023
RAUL SÁEZ RANPETA DE PUZOL, VALENCIA, CAMPEÓN DE LAS VENTAS 2023
JESUS SOSA "EL BOLO" QUEBRADOR REVELACIÓN DE EXTREMADURA
EMMANUEL MARTIN "ALAMILLO" CIUDAD REAL, CAMPEÓN DE VILLACARRILLO 2022
RUBÉN ROMERO DE BEAS DE SEGURA, JAÉN
SERGIO SARRIÓN DE PUZOL, VALENCIA, RECORTADOR DE ORO VALENCIA
RUBEN SILVA, VILA FRANCA DE XIRA (PORTUGAL)

5 NOVILLOS-TOROS, 5 DE MANUEL PATÓN



ADULTOS 15 € - NIÑOS DE 5 A 12 AÑOS 10€

VENTA DE ENTRADAS: EN VILLACARRILLO (taquilla plaza de toros) DESDE EL LUNES 9 DE SEPTIEMBRE DE 10 A 14 H. Y DE 18 A 21H.
Y LOS DÍAS DE FESTEJOS, LAS TAQUILLAS DE LA PLAZA DE TOROS ABRIRÁN A LAS 10 DE LA MAÑANA HASTA LA HORA DE COMIENZO.

VENTA DE ENTRADAS POR INTERNET WWW.ESPECTACULOSCARMELOGARCIA.COM

TELÉFONO DE RESERVAS DESDE EL DÍA 16 DE AGOSTO PREVIO PAGO CON TARJETAS **627 69 67 54**



Ayuntamiento de Villacarrillo

PLAZA DE TOROS

VILLACARRILLO



EMOCIÓN Y TRADICIÓN



DOMINGO
15 SEPTIEMBRE
A LAS 6 DE LA TARDE
2024

CORRIDA PICTÓRICA

BENÍTEZ CUBERO

6 TOROS 6



GUILLERMO
HERMOSO DE MENDOZA
MANUEL ESCRIBANO
ESAU FERNÁNDEZ

INFO Y VENTA: 627 696 754

WWW.ESPECTACULOSCARMELOGARCIA.COM



ABONOS FITOSANITARIOS

☎ 953 440 566 · 695 675 307

WWW.AGRISAGA.COM

OFICINAS Y TIENDA

C/ Poeta Julián de la Torre, 21 · **VILLACARRILLO** (Jaén)

ALMACENES

VILLACARRILLO: C/ Condado s/n

BEAS DE SEGURA: Pol. Ind. El Cornicabral

Programación Oficial de la Feria y Fiestas 2024

FERIA DE DÍA EN EL PARQUE MUNICIPAL Y PASEO SANTO CRISTO, DESDE EL DÍA 8 A LAS 12,00 HORAS CON ANIMACIÓN, ACTUACIONES MUSICALES, ACTIVIDADES...

Colaboran: Hotel Las Villas, Pub Guzzi Rock, Bar Antonio y Heladería/Cafetería Suprema

Del 2 al 6 de septiembre: TORNEO DE FÚTBOL 7 (CATEGORÍAS INFANTIL Y JUNIO)

De 10,00 a 13,00 h.

Lugar: Campo de Fútbol Vera-Cruz.

7 de septiembre: CAMPEONATO DE FÚTBOL SALA (INFANTIL Y JUNIOR)

De 18,00 a 22,00 h.

Lugar: Pabellón José Ramón Claverías.

7 de septiembre: TORNEO DE FÚTBOLÍN.

De 10,00 a 20,00 horas.

Lugar: Sala Joven.

19,00 h. TORNEO DE FERIA FÚTBOL JUVENIL.

EMD VILLACARRILLO - C.D NAVAS - C.D SANTISTEBAN.

Del 2 al 7 de septiembre: OPEN DE TENIS SENIOR

De 20,00 a 23,00 h.

Lugar: Pabellón Polideportivo Municipal (Pistas de tenis)

Del 2 al 7 de septiembre: CAMPEONATO DE PÁDEL SENIOR/INFANTIL

De 18,00 a 23,00 h.

Lugar: Pabellón Polideportivo Municipal (Pistas de pádel).

8 de septiembre: TORNEO DE BOLOS SERRANOS.

De 09,00 a 13,00 horas.

Lugar: Pistas del Polideportivo Municipal.

Inscripciones: a torneos gratuitas. Recepción en el Gimnasio Municipal de 09,00 a 13,00 y de 18,00 a 23,00 horas.

SÁBADO 31 DE AGOSTO

18,00 h. FINAL DE LAS NOVILLADAS DE LAS ESCUELAS TAURINAS

Lugar: Plaza de toros.

20,00 h. NOCHE DEL COMERCIO

Lugar: Paseo Santo Cristo.

DOMINGO 1 DE SEPTIEMBRE

08,00 h. MERCADO SOLIDARIO de la ASOCIACIÓN ESPAÑOLA CONTRA EL CÁNCER.

Lugar: Paseo Santo Cristo.

20,30 h. XII GALA DEL BORRIQUILLO con las actuaciones de:

Canela

Coro Rociero Calar y Campiña

Grupo Rociero Entre Amigos

Comparsa Mingo Priego

Sonrisas de Teatro

Lugar: Teatro Coliseo.

MIÉRCOLES 4 DE SEPTIEMBRE

21,30 h. MÚSICA EN LOS BARRIOS con la Asociación Musical Cristóbal Marín.

Lugar: Plaza del Pozo Don Joaquín.

VIERNES 6 DE SEPTIEMBRE

18,00 h. GINCANA CICLISTA.

Lugar: Parque de Capagrana. (Las pruebas deberán realizarse con casco, propio o facilitado por la organización)

20,30 h. NOCHE DE TEATRO con ALGAZARA TEATRO y la obra I.D.I.O.T.A de Jordi Casanova.

Lugar: Teatro Coliseo.

Entrada única, sin numerar: 5€.

SÁBADO 7 DE SEPTIEMBRE

12,30 h. MEMORIAL KANKEL

Lugar: Pabellón Polideportivo Municipal.

17,00 h. II TEDx Villacarrillo. Con las charlas de 8 ponentes y las actuaciones de Papaya y Cintia Lund.

Lugar: Teatro Coliseo.

21,00 h. DESFILE DE MODA FLAMENCA.

Lugar: Paseo Santo Cristo.

DOMINGO 8 DE SEPTIEMBRE

08,00 h. CAMPEONATO DE TIRO AL PLATO.

Modalidad: Compak Sporting

Lugar: Paraje "M Verde/Cantera".

9,00 h. Recepción de Vehículos y a continuación Concentración de COCHES CLÁSICOS.

Lugar: Paseo Santo Cristo.

12,00 h. INAUGURACIÓN DE LA FERIA DE DÍA.

Lugar: Parque Municipal y Paseo Santo Cristo.

Colaboran: Hotel Las Villas, Pub Guzzi Rock, Bar Antonio y Heladería/Cafetería Suprema

13,00 h. IV Exposición/Homenaje al fotógrafo villacarrillense Cristóbal Grima

Villacarrillo: Antes y Después.

Lugar: Casa de la Juventud.

Horario: 11,30 a 13,30 horas hasta el día 16 de septiembre.

Organiza: AHISVI con la colaboración de Pedro Lorite y Asensio Torres.

LUNES 9 DE SEPTIEMBRE

11,00 h. Inauguración Exposición de Encajes de Bojillos y otras labores artesanales de la Asociación de Encajeras Lucía Cruz.

Lugar: Punto de Información de Turismo.

Horario: 11,00 a 13,00 horas hasta el día 16 de septiembre, excepto el día 14.

Organiza: Asociación de Encajeras Lucía Cruz.

12,00 h. FERIA DE DÍA CON ANIMACIÓN, ACTUACIONES MUSICALES, ACTIVIDADES...

Lugar: Parque Municipal y Paseo Santo Cristo.

Colaboran: Hotel Las Villas, Pub Guzzi Rock, Bar Antonio y Heladería/Cafetería Suprema

20,00 h. PASACALLES DE FERIA

Salida: desde el Ayuntamiento hasta el recinto ferial "Balcón del Guadalquivir".

21,00 h. VIII PREGÓN DE FERIA a cargo de don JOSÉ ÁNGEL MAÑAS CARRILLO. Presentado por: Noé Marín Plaza, Alejandro Mañas Marín y José Juan López (Tote).

Lugar: Recinto Ferial "Balcón del Guadalquivir".

22,00 h. INAUGURACIÓN OFICIAL DE LA FERIA Y FIESTAS 2024 Y ENCENDIDO DEL ALUMBRADO EXTRAORDINARIO.

23,00 h. VERBENA con la ORQUESTA MEDITARRÁNEO y a continuación DJ REQUENA.

Colabora: Verbena Las Villas.

Lugar: Recinto Ferial "Balcón del Guadalquivir".

MARTES 10 DE SEPTIEMBRE

09,30 h. TRADICIONAL ENCIERRO Y DESENCIERRO por el itinerario de costumbre. Se correrán 3 toros de la ganadería de MANUEL PATÓN y a continuación se lidiarán, en la propia plaza, junto a una vaca de la ganadería de FUENTE YMBRO.

El encierro será amenizado por la charanga POLITONOS.

Lugar: Plaza de Toros.

12,00 h. FERIA DE DÍA CON ANIMACIÓN, ACTUACIONES MUSICALES, ACTIVIDADES...

Lugar: Parque Municipal y Paseo Santo Cristo. Colaboran: Hotel Las Villas, Pub Guzzi Rock, Bar

Antonio y Heladería/Cafetería Suprema.

23,00 h. VERBENA con ORQUESTA D' CALLE y DJ **Álvaro Cánovas.**

Colabora: Verbena Las Villas. Lugar: Recinto Ferial "Balcón del Guadalquivir".

MIÉRCOLES 11 DE SEPTIEMBRE

09,30 h. TRADICIONAL ENCIERRO Y DESENCIERRO por el itinerario de costumbre. Se correrán 3 toros de la ganadería de MANUEL PATÓN y a continuación se lidiarán en la propia plaza de toros junto a una vaca de la ganadería de FUENTE YMBRO.

El encierro será amenizado por la charanga POLITONOS.

Lugar: Plaza de Toros.

12,00 h. FERIA DE DÍA CON ANIMACIÓN, ACTUACIONES MUSICALES, ACTIVIDADES...

Lugar: Parque Municipal y Paseo Santo Cristo. Colaboran: Hotel Las Villas, Pub Guzzi Rock, Bar Antonio y Heladería/Cafetería Suprema.

20,00 h. SOLEMNE TRIDUO EN HONOR A NUESTROS EXCELSOS PATRONOS.

20,30 h. CELEBRACIÓN DE LA SANTA MISA.

22,00 h. XLII NOCHE FLAMENCA (42 Aniversario) con las actuaciones de:

KIKI MORENTE

SOLEÁ MORENTE

Comenzará la velada con las actuaciones de los artistas locales:

JOSÉ COSTALES (Cante)

MIGUEL REPOLLO (Guitarra)

CARMEN CATENA (Baile)

ALBA MARTOS (Cante)

ALBA ESTERT (Guitarra)

Con la colaboración de la Peña Cultural Flamenca "Campiña" de Villacarrillo.

Lugar: Recinto Ferial "Balcón del Guadalquivir".

Entradas a la venta en: Joyería Ferrándiz, Librería Milenio y Casa de la Juventud. 10€ anticipadas y 12€ en taquilla.

Tras las actuaciones, amenizará la noche el DJ **ANTONIO DÍAZ.** Entrada Gratuita

Colabora: Verbena Las Villas.

Lugar: Recinto Ferial "Balcón del Guadalquivir".

JUEVES 12 DE SEPTIEMBRE

09,30 h. ENCIERRO A CABALLO con BUEYES.

Itinerario: Glorieta de la bandera (Bar La Parada)- Avenida de Andalucía hasta hacer el tradicional recorrido de los encierros y plaza de toros.

Justo después, **ENCIERRO INFANTIL** por el recorrido de costumbre.

A partir de las 12,00 h. GRAN PARQUE INFANTIL Y FIESTA DE LA ESPUMA

Lugar: Paseo Santo Cristo

12,00 h. FERIA DE DÍA CON ANIMACIÓN, ACTUACIONES MUSICALES, ACTIVIDADES...

Lugar: Parque Municipal y Paseo Santo Cristo. Colaboran: Hotel Las Villas, Pub Guzzi Rock, Bar Antonio y Heladería/Cafetería Suprema.

20,00 h. SOLEMNE TRIDUO EN HONOR A NUESTROS EXCELSOS PATRONOS

20,30 h. CELEBRACIÓN DE LA SANTA MISA

De **21,00 a 23,00 h. FERIA SIN RUIDO** para que personas con autismo y sensibilidad auditiva puedan disfrutar de la Feria.

21,00 h. TROFEO DE FERIA CIUDAD

VILLACARRILLO DE FUTBOL.

Villacarrillo Casas de Madera Bálticas CF – Begijar CF.
Lugar: Campo de Fútbol Vera-Cruz.

22,00 h. MUSICAL INFANTIL: LA BELLA Y LA BESTIA.

Lugar: Recinto Ferial “Balcón del Guadalquivir”.
Entrada gratuita.

22,00 h. GRAN NOCHE DE TEATRO. QUERIDA AGATHA CHRISTIE con Carmen Morales y Juan Meseguer.

Lugar: Teatro Coliseo. Entradas numeradas a la venta en la Casa de la Juventud (de 12,00 a 14,00 horas). Precio 12€ Patio de Butacas y 10€ Anfiteatro

23,00 h. ANIMACIÓN CON DJ FLEKY

Lugar: Recinto Ferial “Balcón del Guadalquivir”.
Entrada gratuita.

VIERNES 13 DE SEPTIEMBRE

09,30 h. TRADICIONAL ENCIERRO Y DESENCIERRO por el itinerario de costumbre. El primer encierro con 5 toros en puntas de ganadería de **MANUEL PATÓN** que se lidiarán por la tarde en el concurso Nacional de recortadores. Y el segundo encierro con dos toros de la ganadería de **GABRIEL ROJAS** y **DOMÍNGUEZ CAMACHO** y suelta de una vaca en la plaza de la ganadería de **VALDELAPENA** donados por la asociación taurina, **VILLATORO** y, posteriormente, suelta de otra vaca de la ganadería de **MARTÍN CARRASCO**, en la plaza, por gentileza del grupo musical **CANELA** por su XV Aniversario. El encierro será amenizado por la charanga **POLITONOS**.
Lugar: Plaza de Toros.

12,00 h. FERIA DE DÍA CON ANIMACIÓN, ACTUACIONES MUSICALES, ACTIVIDADES...

Lugar: Parque Municipal y Paseo Santo Cristo. Colaboran: Hotel Las Villas, Pub Guzzi Rock, Bar Antonio y Heladería/Cafetería Suprema.

18,00 h. IV CONCURSO NACIONAL DE RECORTADORES “CIUDAD DE VILLACARRILLO” con toros en punta de la ganadería de **MANUEL PATÓN**.
Lugar: Plaza de Toros.

20,00 h. SOLEMNE TRIDUO EN HONOR A NUESTROS EXCELSOS PATRONOS

20,30 h. CELEBRACIÓN DE LA SANTAMISA
De 21,00 a 22,00 h. **FERIA SIN RUIDO** para que

personas con autismo y sensibilidad auditiva puedan disfrutar de la Feria.

22,00 h. GRAN NOCHE DE LA ZARZUELA. LA VERBENA DE LA PALOMA con el TEATRO LÍRICO ANDALUZ.

Lugar: Teatro Coliseo. Entradas numeradas a la venta en la Casa de la Juventud (de 12,00 a 14,00 horas).

23,00 h. FIESTA JOVEN “LA DESFASE” + DJ KASH y DJ KIKE RODRÍGUEZ.

Lugar: Recinto Ferial “Balcón del Guadalquivir”.
Entrada 10€ con consumición.

SÁBADO 14 DE SEPTIEMBRE

12,00 h. SOLEMNE FIESTA RELIGIOSA EN LA PARROQUIA DE LA ASUNCIÓN, presidida por el párroco de La Asunción y San Francisco, don Antonio Garrido de la Torre.

12,00 h. FERIA DE DÍA CON ANIMACIÓN, ACTUACIONES MUSICALES, ACTIVIDADES...

Lugar: Parque Municipal y Paseo Santo Cristo. Colaboran: Hotel Las Villas, Pub Guzzi Rock, Bar Antonio y Heladería/Cafetería Suprema.

20,00 h. PROCESIÓN DE NUESTROS EXCELSOS PATRONOS.

Itinerario: Parroquia (puerta de umbría)-Don Ambrosio-San Fernando-Goya-Méndez Núñez-Plaza San Luis-Toledillo-Plaza de España-La Feria-Vandelvira-Plaza Juan XXIII-Parroquia (puerta de la umbría).

De 21,00 a 22,00 h. **FERIA SIN RUIDO** para que personas con autismo y sensibilidad auditiva puedan disfrutar de la Feria.

23,00 h. LA GRAN NOCHE DE RAPHAEL con la Gran Orquesta de Música Ligera.

Lugar: Caseta Municipal “Balcón del Guadalquivir”.
Entradas a la venta en la Casa de la Juventud (de 10,00 a 14,00 horas). Precio 5€

01,30 h. VERBENA con la orquesta ARRAYÁN y DJ FRAN REQUENA.

Lugar: Caseta Municipal “Balcón del Guadalquivir”.

DOMINGO 15 DE SEPTIEMBRE

09,30 h. TRADICIONAL ENCIERRO Y DESENCIERRO por el itinerario de costumbre con 6 toros en punta de la ganadería **BENÍTEZ CUBERO** que serán lidiados en la corrida de la tarde. Posteriormente, suelta de 2 toros de la ganadería de

MANUEL PATÓN y una vaca de la ganadería de **FUENTE YMBRO**.

Lugar: Plaza de Toros.

12,00 h. FERIA DE DÍA CON ANIMACIÓN, ACTUACIONES MUSICALES, ACTIVIDADES...

Lugar: Parque Municipal y Paseo Santo Cristo. Colaboran: Hotel Las Villas, Pub Guzzi Rock, Bar Antonio y Heladería/Cafetería Suprema.

12,15 h. CAMPEONATO LIGA DIVISIÓN DE HONORANDOLAZA.

Villacarrillo Casas de Madera Bálticas CF – Cuevas Almería CF

18,00 h. TERCERA GRAN CORRIDA PICTÓRICA DEL ACEITE (MIXTA).

Homenaje a nuestro aceite de oliva, nuestros agricultores y nuestra cultura local. Con toros de la ganadería **BENÍTEZ CUBERO** para el rejoneador y los diestros:

Guillermo Hermoso de Mendoza
Manuel Escribano
Esaú Fernández

23,00 h. **GRAN NOCHE DE VERBENA** con las actuaciones de:

ORQUESTA MOONLIGHT
ORQUESTA ARYON Y
DJ ANTONIO DÍAZ.

Lugar: Caseta Municipal “Balcón del Guadalquivir”.

LUNES 16 DE SEPTIEMBRE

12,00 h. FERIA DE DÍA CON ANIMACIÓN, ACTUACIONES MUSICALES, ACTIVIDADES...

Lugar: Parque Municipal y Paseo Santo Cristo. Colaboran: Hotel Las Villas, Pub Guzzi Rock, Bar Antonio y Heladería/Cafetería Suprema.

21,30 h. GRAN FIESTA PARA NUESTROS MAYORES.

Homenaje a las personas con más edad de Villacarrillo y la actuación del grupo flamenco **CANELA** y al baile **CARMEN CATENA**.
Lugar: Caseta Municipal “Balcón del Guadalquivir”.

23,00 h. GRAN NOCHE DE VERBENA con las actuaciones de:

ORQUESTA MANIGUA
DJ JUGALA

Lugar: Caseta Municipal “Balcón del Guadalquivir”.

00,00 h. FUEGOS ARTIFICIALES.

Lugar: Alrededores del Recinto Ferial.

Programación Visitas Turísticas Feria y Fiestas

6 SEPTIEMBRE (VIERNES)

- **21:30h.** Visita guiada Leyendas y misterios de Villacarrillo. Punto de encuentro: Calle Arapiles. (Precio 3,50€)

7 SEPTIEMBRE (SÁBADO)

- **10:00h.** Visita guiada Parroquia Ntra. Sra. de la Asunción y Museo (Precio 6€)

- **11:15h.** Visita guiada y subida a la torre campanario + visita guiada Refugio incluida (Precio 5€)

- **13:00h.** Visita guiada iglesia Santa Isabel de los Ángeles (Precio 3€)

8 SEPTIEMBRE (DOMINGO)

- **11:00h.** Visita guiada Cooperativa Ntra. Sra. del Pilar y torre de la interpretación de la cultura del aceite (Precio 10€)

9 SEPTIEMBRE (LUNES)

- **11:30h.** Visita guiada Parroquia Ntra. Sra. de la Asunción y Museo (Precio 6€)

- **12:45h.** Visita guiada y subida a la torre

campanario + visita guiada Refugio incluida (Precio 5€)

10 SEPTIEMBRE (MARTES)

- **11:30h.** Visita guiada Parroquia Ntra. Sra. de la Asunción y Museo (Precio 6€)

- **12:45h.** Visita guiada y subida a la torre campanario + visita guiada Refugio incluida (Precio 5€)

11 SEPTIEMBRE (MIÉRCOLES)

- **11:30h.** Visita guiada Parroquia Ntra. Sra. de la Asunción y Museo (Precio 6€)

- **12:45h.** Visita guiada iglesia Santa Isabel de los Ángeles (Precio 3€)

- **21:30h.** Visita nocturna a la torre campanario + visita guiada al Refugio incluida (Precio 5€)

12 SEPTIEMBRE (JUEVES)

- **11:30h.** Visita guiada Parroquia Ntra. Sra. de la Asunción y Museo (Precio 6€)

- **12:45h.** Visita guiada iglesia Santa Isabel de los Ángeles (Precio 3€)

- **21:30h.** Visita nocturna a la torre campanario + visita guiada al Refugio incluida (Precio 5€)

13 SEPTIEMBRE (VIERNES)

- **11:30h.** Visita guiada Parroquia Ntra. Sra. de la Asunción y Museo (Precio 6€)

- **12:45h.** Visita guiada y subida a la torre campanario + visita guiada Refugio incluida (Precio 5€)

15 SEPTIEMBRE (DOMINGO)

- **12:00h.** Visita guiada Parroquia Ntra. Sra. de la Asunción y Museo + visita guiada Refugio incluida (Precio 6€)

16 SEPTIEMBRE (LUNES)

- **10:00h.** Free Tour Monumental por las calles principales del pueblo (inicio desde la oficina de turismo de Villacarrillo) + visita guiada Refugio incluida.

- **12:15h.** Visita guiada Cooperativa Ntra. Sra. del Pilar y torre de la interpretación de la cultura del aceite (Precio 10€)

CAFÉ Y BISTRO



CERVANTES

ABRIMOS
TODO
EL AÑO
Y EN FERIA

SALÓN DE CELEBRACIONES - BAUTIZOS
REUNIONES DE EMPRESAS

BAR PISCINA MUNICIPAL

Telf. Reservas: 699 21 46 22

 cervantescafeybistro

 Elisabeth Mendieta



AUTOTALLER
MECÁNICA GENERAL - CHAPA Y PINTURA
VEHÍCULOS DE OCAISION

www.vysalmotor.com

TRABAJAMOS CON TODAS
LAS COMPAÑÍAS DE SEGUROS

Telf. y Fax: 953 44 08 66 - Móvil: 606 82 52 57 / Pol. Ind. La Serradora - C/ Cueva de Nerja, s/n / 23300 VILLACARRILLO (Jaén)

COCHE · MOTO · CAMIÓN · AGRICOLA
MAQUINARIA OP · BARCO



Potenciación
Ahorro de combustible
Soluciones FAP - DPF
Soluciones EGR y AdBlue
Reparación de unidades



CRISTALBOX
Lunas del automóvil





EL MOLINILLO
Telf.: 953 43 40 84 / 638 01 44 01
MOGÓN (Jaén)



EL CERRO
C/. Cádiz, 10 - 23300 VILLACARRILLO (Jaén)
Tel. 606 09 33 01

Inmaculada Ruiz Mora
San Rafael, 33

690 681 477
953 440 088

Especialidad en boda, tocados, pamelas
Tratamientos de alisado con keratina
y japonés
Manicura semipermanente acrílicas y gel
Maquillaje
Cera fría y caliente
Maquillaje y Depilación con Láser
PELUQUERÍA INMA



POTOSÍ
10



¡Compramos tu aceituna!
Almazara Potosí 10 S.A.
Ctra. Córdoba-Valencia, Km 175,6
23300 Villacarrillo (Jaén)
Telf. 683 42 85 76
Email: fernanda@potosi10.com



LA MORALEJA
CASA RURAL
644 291 295

1º POTENCIA EN MUEBLES



ALMACENES
EL PASAJE

MUEBLES DE TODOS LOS ESTILOS
ELECTRODOMÉSTICOS - LÁMPARAS
MUEBLES DE COCINA - PUERICULTURA
MENAJE DE HOGAR

Telf. y Fax: 953 44 09 06 - 608 172 359
Ministro Benavides, 8-10 y 12 - VILLACARRILLO 23300 (Jaén)

Loles
MODA Y COMPLEMENTOS

#lolesmodaycomplementos

Avda. de Andalucía, 74 - 23300 VILLACARRILLO (Jaén)
953 44 00 89 / 646 426 457



Carnicería - Charcutería

ESPECIALIDAD EN
CARNES FRESCAS Y
EMBUTIDOS CASEROS
(Elaboración Propia)

650 81 80 31
649 70 57 20
638 58 48 30

C/. Cádiz, 85
Villacarrillo (Jaén)
#carniceriapedrolinares

NUESTRAS FIESTAS LIBRES DE AGRESIONES SEXUALES

TELÉFONOS DE ATENCIÓN

112 Emergencias

062 Guardia Civil

016 Atención a Víctimas de Violencia de

Género

900200999 Atención a la Mujer 24 horas. IAM

953444254 Centro Municipal de Información a la Mujer



DIVIERTETE EN IGUALDAD

016

ATENCIÓN A TODAS LAS FORMAS DE
VIOLENCIA CONTRA LAS MUJERES

FERIA Y FIESTAS VILLACARRILLO 2024

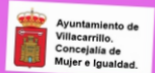
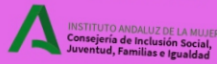

PUNTO VIOLETA

FERIAS Y FIESTAS

VILLACARRILLO 2024

DIVIÉRTETE EN IGUALDAD

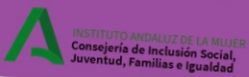

LA FIESTA DEJA DE SER FIESTA...

CUANDO TE PASAS



EN FERIA CON TALENTO



EXCMO. AYUNTAMIENTO DE VILLACARRILLO PROGRAMA CIUDADES ANTE LAS DROGAS



Ángel Tíscar Martínez
 659 492 709
 agtiscar@gmail.com

VEYREMA AGRÍCOLA, S.L.
 CONCESIONARIO OFICIAL





Delegación de Villacarrillo:
 Avda. de Andalucía - 107
 23300 Villacarrillo (Jaén)

Delegación de Jaén:
 Ctra. de Sabiote, Km 0,5 Dcha
 23400 Úbeda (Jaén)
 Tel. 959 402 963

Prefabricados de Yesos y Escayolas

Nerea

HERRAMIENTAS - TORNILLERÍA
 PLADUR - PLACAS DESMONTABLES
 MOLDURAS - YESO - AISLAMIENTO
 PREFABRICADOS DE HORMIGÓN



VENTA AL POR MAYOR
 Y AL POR MENOR

636 37 78 90 Nerea
 679 50 76 96 Quesada

Escayolas Nerea
 escayolasnerea@hotmail.com

C/. Poeta Julián de la Torre, 19
 23300 VILLACARRILLO (Jaén)

MIGUEL GARCÍA CAMPAYO



REPARACIÓN Y VENTA
 DE MAQUINARIA AGRÍCOLA

FABRICACIÓN DE
 LATIGUILLOS HIDRÁULICOS

Tlf.: 696 16 98 67
 Políg. Vera Cruz, Nave 17 - 23300 Villacarrillo (Jaén)



Talleres

Hnos. Poloño

Reparación de maquinaria Agrícola
 Mecánica en General

Tel.: 675 30 95 51 / 626 33 08 97

Pol. Ind. Los Cuatro Álamos · Manzana 5, Parcela 8
 23300 VILLACARRILLO (Jaén)
 email: tallerhermanospolonio@gmail.com



Integral
de Prevención Sur S.L.

Servicio Integral de Prevención de Riesgos Laborales

C/ Prior Pellón, 7 y 9 - 23300 Villacarrillo - Jaén
 953 44 13 14

villacarrillo@integralsur.com



TOLDOS

LONAS DE PISCINA
 PERSIANAS
 CORTINAS
 MOSQUITERAS

Antonio Rodríguez García

669 29 77 54 - 676 77 03 29
 Avda. Andalucía, 89 B - 23300 Villacarrillo (Jaén)
 www.toldosalpa.com



Salvador Moreno Lara
 TÉCNICO AGRÍCOLA
 ASESOR Nº 23/218/AS

* Abonos
 * Insecticidas
 * Piensos

* Semillas
 * Accesorios para
 la Aceituna

Podrá encontrar estos productos y servicios en:
 Villanueva, Iznatoraf, Torreperogil, Peal de Becerro
 y en Villacarrillo:

Telf.: 953 44 22 09 - Móvil: 665 61 15 57
 C/. Cuatrovientos, 23 - 23300 VILLACARRILLO (Jaén)



Excmo. Ayuntamiento
de Villacarrillo (Jaén)

C/. La Feria, n.º 1 - 23300 VILLACARRILLO

BANDO

SUELTA DE RESES Y ENCIERROS EN VILLACARRILLO

DÍAS 10, 11, 13 Y 15 DE SEPTIEMBRE DE 2024

NORMAS DE OBLIGADO CUMPLIMIENTO

EN NINGÚN CASO PODRÁN PARTICIPAR EN EL FESTEJO TAURINO LAS PERSONAS EN LAS QUE CONCURRAN ALGUNA DE LAS CIRCUNSTANCIAS SIGUIENTES:

- Que tengan menos de 16 años de edad
- Que presenten síntomas evidentes de intoxicación alcohólica o de cualquier sustancia estupefaciente
- Que padezcan cualquier discapacidad física, psíquica o sensorial
- Que porten armas, botellas, vasos o cualquier otro instrumento susceptible de causar maltrato a las reses o a los participantes

QUEDA ABSOLUTAMENTE PROHIBIDO CUALQUIER ACTUACIÓN QUE IMPLIQUE MALTRATO O SUFRIMIENTO INJUSTIFICADO DE LAS RESES, CUALQUIERA QUE SEA SU PROCEDIMIENTO, Y EN CONCRETO, HERIR, PINCHAR, GOLPEAR O TRATAR DE MANERA CRUEL A LAS RESES. IGUALMENTE, SE PROHIBE LA UTILIZACIÓN DE CUALQUIER TIPO DE VEHÍCULO O INSTRUMENTO MECÁNICO QUE PUEDA INFERIR DAÑO A LAS RESES QUE INTERVENGAN EN EL FESTEJO.

EN LOS TRAMOS DE DOBLE VALLADO, LOS ESPECTADORES NO PODRÁN SITUARSE EN EL ESPACIO ENTRE LOS DOS VALLADOS POR QUEDAR RESERVADO PARA LOS CORREDORES.

DURANTE LOS ENCIERROS DE LOS DÍAS 13 Y 15, CUYAS RESES SE VAN A LIDIAR EN LA CORRIDA DE LA TARDE Y EN EL ESPECTÁCULO DE RECORTES, QUEDA TOTALMENTE PROHIBIDO CITAR, RECORTAR O QUEBRAR DICHAS RESES.

LAS PERSONAS QUE INCUMPLAN LAS PROHIBICIONES ANTERIORES, SERÁN EXPULSADAS DEL RECORRIDO DEL FESTEJO DE MANERA INMEDIATA.

ASIMISMO, SE RECOMIENDA QUE LAS PUERTAS DE LAS VIVIENDAS Y COCHERAS ESTÉN CERRADAS CON LA SUFICIENTE ANTELACIÓN AL PASO DEL GANADO, A FIN DE EVITAR POSIBLES DAÑOS A PERSONAS Y A BIENES, YA QUE DICHOS DAÑOS, POR LEY, ESTARÁN EXCLUIDOS DEL SEGURO OBLIGATORIO SUSCRITO POR ESTE AYUNTAMIENTO.





VENTA Y REPARACIÓN DE MOTOS Y QUADS

📞 615 15 53 96 (Luisfran)

📍 Pol. Ind. Los 4 Álamos, Av. Guadalquivir, 13 23300 Villacarrillo (Jaén)

✉️ luisfranzmartinez89@gmail.com



FRUTERÍA LA SOTA DE OROS

☎ 633 709 603

Reparto a domicilio

C/ San Rafael, 22 VILLACARRILLO



SERVICIOS AGRÍCOLAS - P A P A I A -

619 626 112 - 606 669 157 - 648 279 561

Premium Autocarrocías **Antonio J. López**

Chapa, Pintura, Pulido y Abrillantado del Automóvil

📞 686 545 738

Pol. Ind. Cruz del Barranquillo Nave 2 (Antiguas Naves de los Peralta) Ctra. Córdoba - Valencia Km. 177 23300 VILLACARRILLO (Jaén) antoniolopezvillorro@hotmail.com



Carlos Asensio TAXI

📞 620 422 764

VILLACARRILLO (JAÉN)



SERVICIO A DOMICILIO

☎ 953 45 41 57

Pizzería

Avda. Gómez de Llano, 6 Bajo 23300 VILLACARRILLO (Jaén)

ALSALIDO ARQUITECTO

676143121 628867339

Calle Cádiz, 14 Villacarrillo

www.alsalido-arquitecto.es



KIOSCO - BAR ROSALES BEER & TAPAS

Telf.: 659 051 869 - 659 435 597



feria cultural 2024

villacarrillo



TEDx Villacarrillo
 ponentes 2024

Antonio Oliver
 Carmen Afán
 Antonio Javier García
 Irene Gómez
 Mamen Camacho
 Juan Luis García
 María Paz Ortega
 Juan Antonio García

Ponencias Musicales
 Papaya - Cintia Lund

sábado, 7 de septiembre

TEDx Villacarrillo

ZARZUELA
 Teatro Lírico Andaluz
 presenta

"La Verbena de la Paloma"

Teatro Coliseo Villacarrillo
 Viernes 13 de Septiembre, a las 22.00 h.

Ayuntamiento de Villacarrillo

CARMEN MORALEJ
 JUAN MEJEGUER
QUERIDA AGATHA CHRISTIE
 JUAN CARLOS RUBIO

Teatro Coliseo Villacarrillo
 12 de septiembre 22.00 horas

Entradas numeradas:
 12€ patio de butacas
 10€ anfiteatro

Entradas a la venta en la Casa de la Juventud (de 09.00 a 14.00 horas)
 EN 1937 AGATHA CHRISTIE VISITÓ TENERIFE. ¿MUNA PAPAÑA LO QUE ENCONTRABA ALLÍ?

La Máscara c.a.t.
 desde 1996

Presenta:

"La ambición Rubia"

Domingo, 8 de septiembre
 21.00 horas
 Teatro Coliseo

EMILIO MARTÍNEZ ANA CUADROS JOSÉ M. GARCÍA LUIS LÓPEZ
 PAQUÍ OJEDA MAICHA MARTÍNEZ ROSARIO MARTÍNEZ

COLABORA ENCAJE AYTO VILLACARRILLO

IV EXPOSICION
 Fotógrafo Cristóbal Grima

Y ...
VILLACARRILLO: ANTES Y DESPUÉS
 Foto montaje: Asensio Torres

CASA DE LA JUVENTUD
 Del 9 al 16 de septiembre
 Horario: de 11.30 a 13.30 h.

Organiza: Asociación de Amigos de la Historia de Villacarrillo
 Colabora: Ayuntamiento de Villacarrillo, Concejalía de Cultura, Teatro Lírico Andaluz, Anacle Torres

XLII NOCHE FLAMENCA DE VILLACARRILLO 2024
11 SEPTIEMBRE
22.00 HORAS
 al canto

Kiki Morente, Soleá Morente

Artistas Locales:
 al canto: José Costales
 Guitarra: Miguel Repollo

Cuadro de baile:
 Baile: Carmen Catena
 Cante: Alba Martos
 Guitarra: Alba Estert

Lugar: Caseta Municipal del Nuevo Recinto Ferial

Entrada anticipada: 10 Euros
 Taquilla: 12 Euros
 Puntos de venta: Joyería Ferrandiz, Papelería Milenio, Casa de la Cultura

José Luis Martínez Eufemia Bermúdez

Mayores de 16 años
 16+

Algazara Teatro
 presenta:
I.D.I.O.T.A

TEATRO COLISEO
 6 de septiembre a las 20.30 horas
 entrada única, sin numerar, 5€

Exposición de Encajes de Bolillos y otras labores artesanales
 Asociación de Encajeras Lucía Cruz
 Universidad Popular de Villacarrillo

Punto de Información de Turismo
 Horario: 11,00 a 13,00 horas
 Del 9 al 16 de septiembre, excepto el día 14.

Organiza: Asociación de Encajeras Lucía Cruz/Concejalía de Cultura.

LA GRAN NOCHE DE
RAPHAEL
 GRAN ORQUESTA DE MÚSICA LIGERA

SÁBADO
 14 DE SEPTIEMBRE
 23,00 HORAS

CASETA MUNICIPAL BALCÓN DEL GUADALQUIVIR VILLACARRILLO

Concejalía de Cultura - Ayto. de Villacarrillo



carpintería
JOSÉ PÉREZ

Vestidores - Armarios Empotrados - Puertas
Barandas - Ventanas en Madera - Cocinas

Móvil: 659 961 339 - 669 295 435
Ctra. Arquillos - VILLACARRILLO - 23300 (Jaén)

DESCANSO - MUEBLES - DECORACIÓN



L-GANT



680 29 48 08 JOSE M.
650 19 96 82 EVA M.
953 45 43 59

C/ Santa Ángela de la Cruz, 24 D
23300 VILLACARRILLO (Jaén)

decorlgant2014@gmail.com

Decor L-gant



Gallego Domínguez

ASESORIA FISCAL Y CONTABLE - SEGUROS

Tel. 953 44 13 22 / 648 80 20 70
angel.gallego.pulido@gmail.com
C/ Pasaje San Rafael, 80 - Villacarrillo (Jaén)



SANTI MOTOR

PRÓXIMA APERTURA

CON NUEVAS INSTALACIONES
en Avda. Doctor Enrique Suca, 30



MFC Gestoria Administrativa

María Salud Fernández Catalán

Calle Antonio Gala nº 1 bajo Villacarrillo (Jaén)
953442426 - 647803146
www.mfcgestoria.com

Asesoramiento Fiscal, Laboral y Contable
Trámites con todas las Administraciones
Gestión de Sociedades y Comunidades
Gestión de Tráfico inmediata
Tramitación de Escrituras, Catastro, Registro
Gestión directa con Extranjería
Tarjetas de Transportes y Tacógrafos



GUÍA DE EMPRESAS

ABOGADOS-AS

Ana Isabel Jiménez - Avda. Gómez de Llano, 19 - 644 573 474
Carmen Ogáyar Amézcu - Av. Gómez de Llano 16-BJ y Cádiz 85-D derecha - 953 454 455 - 659 821 037
Carlos Garvín Ceacero - La Feria, 34 - 953 440304
Cristina Ruiz Martínez - Canalejas, 1 - 953 441 320
GL Abogados - Avda. Gómez de Llano, 36 - 953 472 239 - 622 790 267
Inmaculada Valdivia Blanco - Paseo Santo Cristo, 7 - 953 440 126
Juan Luis García Higuera - Apdo. de Correos, 28 - 617 629 774 - 637 434 689
Julián Casero Gilabert - Regente Molina Valero, 12 - 953 441 226 - 650 090 727
Luis Díaz López - San Pablo, 5 - 953 440 504
Manuel López Palomares - Santa Ángela de la Cruz, 22, 1º - 953 441 011 - 667 667 866
María Mercedes Mora Regil - Cádiz, 85-C BJA - 953 442 716
Mari Ángeles García Sánchez - Federico García Lorca, 1 - 953 441 142
Rubiales Pastor - Vandelvira, 9 - 953 440 037
Soto Barraño - Ministro Benavides, 59 - 953 454 051
Tomás Manuel Rodero Alonso - San Fernando, 1 - 647 758 593

ACADEMIAS

Centro de Estudios Delta - Paseo Santo Cristo, 9 BJ - 696 068 590 - 628 162 218
Academia Mavilo - San Pablo, 6-A - 659 492 709
Academia Jesús - Cádiz, 85-B BJ - 605 011 464
Instituto de Idiomas de Villacarrillo - Plaza de la Constitución, 3 - 953 442 047

ADMINISTRACIÓN LOTERÍAS, ESTANCOS

Estanco-Admón. de lotería - Av. Guadalquivir, 67 - Mogón - 953 434 184
Estanco Nº 1 - San Rafael, 71 Bajo - 953 441 131
Estanco Nº 2 - Av. Andalucía, 13 - 953 441 138
Estanco Nº 3 y Papelería - La Feria, 16 - 953 440 332
Estanco Nº 4 - Rafael Alberti, 2 - 953 441 306

AGENCIAS VIAJES

Viantur Viajes - Pl. Constitución, 3-BJ - 669 431 540
Viajes Mingo Travel - San Rafael, 67-BJ - 953 444 120
Viajes Sendatur - Min. Benavides, 79 - 953 444 092

AGROQUÍMICOS

Agricentro Nutridem - Circunvalación 8 bajo - 953 444 031
Agrocentro Villacarrillo - Córdoba-Valencia, 8 - 953 440 822
Agroliva Calixto - Pol. La Serradora, Cueva del Peñero s/n - 680 878 751
Agroquímicos 4 Vientos - Cuatrovientos, 43 - 953 442 209
Agroquímicos Campos SA - N-322 km 180 - 953 440 100
Agroquímicos Terra Olivo - Ctra. Córdoba-Valencia, km 178 - 645 992 572 - 656 257 899
Agroquímicos Las Villas - Av. Guadalquivir 50, Mogón - 953 434 094
Agroquímicos A. Soto - Iglesia, 2 - 953 441 082
Agroluna - Ctra. Córdoba-Valencia, km 173 - 953 440 827
Cristóbal Cánovas Muñoz - Av. Andalucía, 97-BJ - 672 283 086
PROAG España - 953 40 12 06
SAGA: Suministros Agrícolas Godoy Arboledas - Poeta Julián de la Torre, 21 - 695 675 307
Servicios Técnicos Agrícolas S.L. - Pol. Ind. Los 4 Álamos, Guadalimar 1, Parcela 15, Manzana 2 - 953 440 709
Servicios Agrícolas y Ganaderos Campos Torres - Cádiz, 27 - 696 739 949 - 628 110 658
Servicios Agrícolas "Sergio Coronado" - San Vicente, 16 (Mogón) 699 941 862 - 699 299 332
Servicios Agrícolas "Moya e Ibañez" - Covadonga, 21 A - 661004151
Suministros y Talleres Ángel - Ctra. Arquillos, 27 - 667 367 957

ALIMENTACIÓN Y DISTRIBUCIÓN

Asador El Pollo Dorado - Antonio Gala, 3 - 649 955 008
Autoservicio El Francés - Pintor Soto Mayor, 7 - 680 298 051
Autoservicio Torrente - Av. Gómez de Llano, 15 - 953 454 253
Churrería El Cerro - Cádiz, 10 - 696 032 883
Churrería Paseo Santo Cristo - Paseo Santo Cristo
Churrería Jiménez - Ministro Benavides 65 - 953 440 832
Chuches - Prior Pellón, 16 - 657 386 699
Comercial Feymar - Padre Villoslada, 7 - 4ªA - 680 870 841
Comestibles La Gervasia - Velázquez, 24 - 953 440 271
Congelados del mar El Carmen - Guerrilleros Uribe 24-A - 622 502 618 - 953 454 120

Congelados Icebergs - Ctra. Córdoba - Valencia, km 175 953 440 363

La Gamba - San Rafael, esquina San Pablo - 605 917 955
D'Alsara - Av. Andalucía, 55 - 618 694 685
Dulce Sensación - Cádiz, 132 - 646 971 373
Día - Concepción, 41-B - 620 470 829
Donner Kebab - Canalejas, 14 - 953 030 784
El Palacio del Caramelo - Cádiz, 85 A - 680 136 221
Frutos Secos Domi S.L. - Pol. Los 4 Álamos, Av. Guadalquivir, 29 - 953 454 414
Marcos Congelados - Utrera, 25 - 660 507 155
MasyMas - San Rafael, 82 - 953 442 473
Mercadona - Ramón García del Valle s/n - 953 440 557 mercadona.es
Pescados y Mariscos Villacarrillo - Guerrilleros Uribe, 16 - 953 440 751
Regaliz - Paseo Santo Cristo 10 - 628 060 761
Revoltoso - Ctra. Mogón, 2 - 953 440 864
Supermercado Paco Sánchez - Paseo La Alameda 28, Mogón - 953 434 372
Supermercado Vela - Paseo La Alameda 20, Mogón - 953 434 190
Terra & Olivo AOVE - Alacuas, 9 - 645 992 572 - 656 257 899
Clazamar - Tocongel S.L. - Ctra. Córdoba-Valencia, km 180 - 953 440 084
Waseem Doner Kebab "Turkish" - Av. Gómez de Llano, 6-BJ

ALOJAMIENTOS, TURISMO

Hotel Sierra de las Villas - Circunvalación, 30 - 953 440 125
Balcones de Vandelvira - Ministro Benavides, 57 - 629 544 414
Casa Rural Aguascebas - Avda. Guadalquivir 25, Mogón - 953 434 394 - 669 187 493
Casa San Francisco - Paseo La Alameda, 30, Mogón Cortijo
Fuente del Roble - Ctra. del Aguascebas, km 8 - 667 505 915
Cortijo El Derramadero - Ctra 6204 Agrupación de Mogón
Casa Rural Herrera - Herrera
Casa El Cerro - Ángel, 33
Casa Rural El Duende - Agrupación de Mogón, S/N
Esmeraldas - Vivienda Rural Calle A,
Junto al Guadalquivir A - Av. Guadalquivir 26, Mogón
Junto al Guadalquivir B - Av. Guadalquivir 23, Mogón
La Huerta de Simón y Juana - Tejares 30, Mogón
La Travesía - Sierra Las Villas, km 27
Luxury's Villas - Circunvalación 5, 3ª derecha
Rincón Las Villas - Arroyo de las Aguascebas Grande, Mogón
Vivienda rural Mogón Los Senderos - Av. Guadalquivir 6, Mogón

ARQUITECTOS, APAREJADORES, INGENIEROS

Arqho - Perales - 953 444 002
Arquibia: Arquitectura, Interiorismo y Diseño Bim - Vandelvira, 16BJ - 637 519 781
ALSALIDO Arquitectos - Hnos. Navarrete 11 - 676 143 121
Francisco Javier Mañosa Vera - Méndez Núñez, 77 BJ, Local 1 - 953 441 235 - 696 213 567
Arquitectura José Carlos Pulido y Antonio L. Bolívar - San Rafael, 82-B - 953 454 085 - 646 665 370
Juan Ramón Tiscar Pulido - Plaza Constitución, 15 - 609 231 228

ASESORÍAS, GESTORÍAS

Academia Mejías - Ministro Benavides 61 - 953 454 460
Aserinfisco S.L. - Circunvalación, 44 - 953 442 438
Asesoría de empresas Javier Pinel - San Rafael, 83 - 953 645 674
Eme Consultores - Santa Ángela de la Cruz, 16C - 953 442 345
Gestión Administrativa Vanessa Rodríguez - Mingo Priego, 21 - 953 441 077 - 649 977 484
Gestoría y Asesoría María Espinar - Canalejas, 1 - 953 441 340 - 629 53 78 23
Gestoría Gallego Domínguez - San Rafael, 69 - 648 802 070
Gestoría Inocencia Bermejo - Cádiz, 85C - 953 442 435
Gestoría Juan Carlos - La Feria, 6-BJ - 953 440 631
Gestoría Veracruz - Concepción, 41H-BJ - 953 440 081
MFC Asesores GA - Antonio Gala, 1 - 953 442 426 - 647 803 146

AUTOESCUELAS

Autoescuela "Las Villas" - Cádiz, 85-B BJ 953 440 223 - 635 765 267
Autoescuela Luis - Gustavo Adolfo Bécquer, 40 - 605 579 246
Autoescuela "El Yelmo" - Avda. Gómez de Llano, 10 - 953 441 229

BANCOS Y CAJAS

Banco Popular - La Feria, 36 - 953 440 030
Banco Santander - La Feria, 36 - 953 440 030

Banesto (Grupo Santander) - Ambrosio, 1 bajo - 953 440 291
BBVA - Quevedo, 6 - 953 442 704
CajaSur - La Feria, 30 - 953 440 136
Caja Rural de Jaén - Plaza Constitución, 12 - 953 440 300
Caja Rural Mogón - Av. Guadalquivir, 44 - 953 434 002
La Caixa - La Feria, 36 - 953 448 010
Unicaja - Ministro Benavides, 49 - 953 440 250

BARES, RESTAURANTES

Olimpo y Salones El Balcón de la Luna - Andalucía 77 y Omaiga s/n - 953 440 938
Salones y Celebraciones La Olivina - Circunvalación, 27 - 953 454 388
Bar Casa Pepe - Av. Gómez de Llano, 48 - 649 849 140
Bar - Café Stop - Ramón García del Valle, 3 - 618 376 968
Bar - Centro de Mayores - Las Cebadillas, Mogón, 698 444 675
Bar El Olivo - Gómez de Llano, 69 - 605 092 885
Bar El Paseo - Lo de Jero - Paseo Santo Cristo, 5 - 658 913 056
Bar La Bodega - Gómez de Llano, 23 - 656 948 592
Bar Las Delicias - Canalejas, 12 - 670 87 84 23
Bar Los Naranjos - Gestor Mora Soto, 56 - 652 886 529
Burguer «Donald» - Padre Villoslada, 7-BJ - 650 090 732
Bar - Restaurante La Parada (Los Chatos) - Av. Andalucía, 97 - 953 440 768
Bar Torrijo - Ángel, 36 - 605 993 304
Bar "El rincón de los amigos" - Plaza Serrano San Martín, 7 - 699 279 498
Bar Rincón de Paquillo - Mogón - Paseo La Alameda, 14 - 642 526 268
Big Ben - Mingo Priego, 16 - 953 440 640/669 293 004
Bar - Café La Plaza - Ministro Benavides, 67 - 616 256 173
Bar La Rufa - Pl. San Luis, 1 - 686 774 569
Bar Juanito (Ataúd) - Navas, 33 - 635 623 254
Bar San Vicente - Mogón - Ctra. Villacarrillo, 31 - 953 434 317
Bar Paso de Cebra - Mogón - Paseo La Alameda, 49 - 626 229 290
Bar Los Rosales - Paseo Santo Cristo s/n - 659 435 597
Bocatería Diner - Padre Villoslada, 5-BJ - 620 968 575 - 953 441 054
Cafetería La Bodega - Av. Gómez de Llano, 23 BJ - 659 056 668
Café Bar Antonio - Enrique Suca, 96 - 633 386 440
Café - Bar Blázquez - Mingo Priego, 12 - 699 452 899
Café y Bistró Cervantes - Piscina Municipal - 699 214 622
Casa Pegote - La Feria, 10 - 953 379 501
Churrería Cerro del Águila - Cádiz 10 - 606 093 301
El Molinillo - Mogón - Paseo Alameda s/n - 953 434 084
Pizzería Grego - San Rafael, 89 - 656 637 586
Pizzería Pomodoro - Av. Gómez de Llano, 6 BJ, Izda - 615 563 187
Pizzería El Jamón de Oro - Gustavo Adolfo Bécquer, 7 - 953 454 638
El rincón Ibérico - Vandelvira, 15 BJ - 699 773 874
Hotel Sierra Las Villas - Circunvalación, 30 - 953 440 125
Mesón Rural El Yantar - Avda. Andalucía, 79 BJ - 953 440 657
Mesón El Jardín - Mingo Priego, 16 - 669 293 004
Taberna Al-Ándalus - Av. Gómez de Llano, 8 - 616 807 502
La Fondita - Paseo Santo Cristo, 1 - 605 355 397
El rincón de Frida - Av. Andalucía, 87 - 638 270 053

BAZAR, DECORACIÓN, REGALOS

Bazar (Mogón) - Paseo La Alameda, 86 - 667 067 505
Bazar El Carbonero y Dormisueños - Guitarrista Manjón, 8 BJ - 639 680 524 - 639 638 555 - 953 44 00 63
Boutique del Hogar - San Rafael, 82 BJ-A - 953 471 216
Mercachina - Ramón García del Valle, 3
Superbazar Villacarrillo - Ctra. Córdoba-Valencia, 6-J - 688 089 283
Tienda de Barrio - Linares, 1 - 692 175 873

CAFÉS, COPAS, PUBS

Paseo 12 Café - Paseo Santo Cristo, 12 - 608 566 541
Brooklyn - Av. Gómez de Llano, 4 - 657 653 022
Pub Iroko - Cádiz, 85E - 679 272 460
Guzzi Rock&Roll - Av. Gómez de Llano, 21 - 679 744 663
Nuestro Café - Av. Gómez de Llano, 6 BJ A - 615 563 188
Pub Wanted - Ramón García del Valle

CARPINTERÍAS

Agrometálicas Vera-Cruz - San Pablo, 43 - 647 686 182
Carpintería Metálica Cristóbal Chaves - San Mateo, 12 - 608 054 351
Carpintería Metálica Juan Marmol Medrano - Pol. Los 4 Álamos Av. Cañada del Avellano, Parcela 28 - 615 420 065
Carpintería Metálica Montiel - Pol. Los 4 Álamos Parcela 13 - 615 048 867
Carpintería Pérez Ruiz - Rafael Alberti, 54 - 630 769 768

Carpintería Pulido Cocinas - Cañada del Avellano, 26 - 658 106 568 - 953 454 174
Carpintería - Ebanistería José Pérez - Ctra. Arquillos, s/n - 659 961 339
Construcciones Metálicas Vázquez Soto - Pol. Los Cuatro Álamos, Cañada del Avellano - 676 964 145
Hijos de Jesús Pérez, S.L. - Sabote, 1 - 953 440 275
Hnos. Pérez Ruiz, C.B. - Rafael Alberti, 54 - 953 454 425
Juan Navarro - Ctra. Arquillos, S/N - 653 970 838
Musan (Carpintería/Ebanistería) - Pol. La Serradora, 15 - 676 483 903
Pulido - Santa Isabel, 55 - 953 454 174
Vigara "Vigardecor" - Pol. La Serradora, Cueva de la Pileta s/n - 676 904 160

CARNICERÍAS, CHARCUTERÍAS

Carnicería Hnos. Canales Jiménez (Local 1) - Guadalquivir, 8 (Local 3): Pol. La Serradora, Nave 7 Nave: 953 440 808 - 953 442 455 - 953 440 754
Carnicería Hnos. Canales Jiménez y Lotería (Local 2) Av. Gómez de Llano, 44-BJ
Fábrica de embutidos Hnos. Canales Jiménez - Polígono Industrial La Serradora 953 440 754
Carnicería Sebi Moya - Prior Pellón, 26 - 609 534 777
Carnicería Domingo Canales - Albaicín, 1 - 953 442 116
Carnicería Pedro Linares - Cádiz, 85 - 649 705 720
Carnicería Domingo Linares - La Feria, 19 - 953 454 011
Charcutería Ana - La Feria, 7 - 627 985 807

CENTROS DE BELLEZA

Salón de belleza Ángela - La Feria, 7-BJ - 953 440 472
Salón de belleza Imagen - Federico García Lorca, 1 - 953 440 444
Centro de Estética Avanzada y Micropigmentación IRIS NATURA - Juan García Rodero, 23 - 953 442 040
Salón de belleza Juani Pulido - Iglesia, 3 - 953 440 691
Centro de Belleza Mimate - Pl. Constitución, 13 - 953 440 477 - 628 252 881
Centro de estética avanzada SR - Gestor Mora Soto, 24 - 619 930 972
Láser Estético - Av. Andalucía, 83-BJ - 676 571 801
Salón de belleza Pesimoac - Covadonga, 21 B - 625 686 147
Salón de belleza Raquel Agea - Reyes Católicos, 31 - 639 037 313
Centro de Estética Teresa Hidalgo - Hernán Cortés, 8 BJ - 623 221 306

CENTROS LÚDIDOS Y OCIO

C. Centro de Mayores - Bar - José de la Torre Cobos - 953 441 219
Ciberzona - Don Ambrosio, 27 B

CLÍNICAS

Ana Ruiz Fisioterapia y Osteopatía - Cádiz, 85E BJ - 681 644 855
Centro Óptico El Pasaje - Plaza Constitución, 10 - 953 442 193
Centro Óptico Mabel - San Rafael, 71 BJ - 953 454 600 - 628 338 190
Cereco II - Av. Gómez de Llano, 16 - 953 441 315 - 628 341 841
Eurovisión Ópticos - Santa Ángela de la Cruz, 30 - 953 442 51
Clínica Atlas - Méndez Núñez, 77 Local 5 - 953 454 383
Clínica Dental Cobo - Paseo Santo Cristo, 15 BJ - 953 441 368 - 689 789 324
Clínica Dental Lara - Méndez Núñez, 77 BJ, 2D - 953 441 188
Clínica Dental Juan Antonio Tello - Cádiz, 82D, Esc. Izq. 1º Izq. - 953 454 400
Clínica Dental Jesús Sánchez Rubiales - Velázquez, 9 - 953 440 889 - 650 181 081
Clínica Dental Dr. Isabel del Castillo - Av. Andalucía, 93 -BJ- 953 440 250 - 636 959 045
Clínica Podológica Juan de la Torre Corencia - Cádiz, 83 - 953 647 701 - 679 268 522
Clínica Veterinaria Villacarrillo - Gustavo Adolfo Bécquer, 42 BJ - 688 470 562
Comunica Logopedia y Psicopedagogía - Méndez Núñez, 77 - 651 565 369
Médico Vicente Prieto - Ramón García del Valle, 20, 1ºC - 953 44 13 75 - 647 421 710
Medicodental SM - Ramón García del Valle, 5 - 953 641 636
Ortopedia - San Rafael, 78 BJ derecha - 953 440 956
Podología - Av. Gómez de Llano, 16 - 953 442 234
Psicóloga Manuela Cano - San Pablo, 7, 1º - 690 637 100
Psicóloga Cristina García Sánchez - Francisco García del Valle, 7 - 953 810 061

CONFECCIÓN, MERCERÍAS

Blondel - Plaza Constitución, 5 - 953 440 587
Boutique Alcandoria - San Rafael, 67 - 953 442 569
Boutique Colores - Av. Gómez de Llano, 14 BJ - 953 44 25 57
Catusa - Av. Gómez de Llano, 2 - 699 953 110
Confecciones La Verdad - Velázquez, 15 - 953 440 008

Dkoralma - Santa Ángela de la Cruz, 14 - 953 454 339 - 600 041 627
El Pasaje 3.0 - Ministro Benavides, 18 - 605 312 627
Loles Moda y Complementos - Av. Andalucía, 74 - 953 440 089
María Moda Mujer - Ministro Benavides, 61 BJ - 606 400 603
Mercería Moya - Plaza Constitución 9 - 953 440 460
Mercería Loles - San Rafael, 71 - 617 271 612
Milenium - Prior Pellón, 1 - 659 262 858
Modas Eclipse - Av. Gómez de Llano, 4-BJ - 953 442 796
40 Grados - San Rafael, 86 - 652 171 241
Santy Boutique - San Rafael, 98 - 685 467 056
Seranto - San Rafael, 81 - 628 686 844 - 953 462 439
Sorelina - Covadonga, 25 - 649 302 190
Telas Ojal y Botón - San Rafael, 65 - 679 447 284
Vainica Doble - Cádiz, 114 - 953 440 285
Telas Manyar - Méndez Núñez, 15 - 667 986 801

CONSTRUCCIÓN Y MATERIALES

Construcciones y Materiales "Pajarito" - 699 733 639
Construcciones y Reformas Antonio López Espartal - Olivos, 20 - 953 442 652 - 689 785 912
Construcciones Cánovas - Los Olivos, 5 - 669 365 661 - 669 365 660
Construcciones Carrascosa - Circunvalación 28, 1º D - 691 302 609 - 680 700 111
Const. y Decoración López Herreros S.L. - 953 454 540 - 698 557 739
Construcciones Plaza Cabrera - Avda. Andalucía, 44 - 699 941 895
Construcciones y Reformas Antonio Martínez - Avda. Andalucía, 53, 1º Dcha. - 629 822 586
Construcciones y Reformas Martínez - 638 005 011
Construcciones y Reformas Pedrito - Alcalde Dionisio García del Valle - 953 440 628 - 686 149 413
Escayolas y Decoración Sánchez - Poeta Julián de la Torre, 10 - 676 636 738
Gamma Azugres - Ctra. Córdoba-Valencia, km 180 - 953 441 033
Hierros Jivic S.L. - Pol. Ind. Los 4 Álamos, Manzana 1 Nave 6 - 18 - 669 295 600 - 647 901 686
Hormigones Veracruz - Paseo Santo Cristo, 7 - 647 722 124
Instalaciones y Servicios Robles - 953 440 208 - 620 569 210
Jesús López Escayola y Decoración - 639 971 664
Materiales Hijos Martín Sánchez - José Rodero Matarán, 53 - 953 454 167
Peralta Pérez - S.L. Manises, s/n - 953 440 513 - 629 565 323
SOCOVIISA - Pol. La Serradora - 616 013 541 - 666 826 159
Tamargo Millán S.L. - 953 736 153
Yesos Vergara - Lope de Vega, 6 - 650 064 878

COOPERATIVAS OLEÍCOLAS

S.C.A. Santísimo Cristo de la Veracruz - Ctra. Córdoba-Valencia, km. 175,1 - 953 440 128
Coop. Agraria Ntra. Sra. del Pilar S.C.A. - Ctra. de Mogón, km 1,2 - 953 440 058
S.C.A. San Vicente - Mogón - Ctra. Mogón - Arroturas, km. 9,2 - 953 434 003
S.C.A. Nuestra Señora del Rosario - Puerto de Santa María S/N - 953 440 984

DISTRIBUIDOR DE BEBIDAS

Alejandro Marín Moreno - Ctra. Mogón s/n - 953 440 864 - 953 440 846
Disvev Distribuciones Aguadal, S.L. - Francisco Molina, 6 - 953 434 110

CRISTALERÍAS

Cristalería Villacarrillo - Ctra. Circunvalación, 8 BJ - 953 440 404 - 617 486 179
Cristalería Salido - 656 477 100
Cristalfer - Cardenal Benavides, 8 - 646 448 336

DROGUERÍAS, PERFUMERÍAS

Clarel - San Rafael, 73
Droguería FyA - Mercado de Abastos, 1 - 646 535 175
La Elite Beauty (perfumería y cosméticos) - 624 807 693 - www.laelitebeauty.es
Miracle - Cádiz, 82-BJ-B - 686 125 744
Notaliv Cosméticos - Federico García Lorca, 8 BJ - 628 694 843
Perfumería Azur - La Feria, 13 - 675 384 330
Notaliv Gourmet - Feria, 18 - 685 109 417

ELECTRODOMÉSTICOS, MOBILIARIO

Almacenes El Pasaje - Ministro Benavides, 82, 10 y 12 - 953 440 906
Centro comercial Amparo - Lope de Vega, 2 - 953 440 412
Hidalgo Pallarés CB (Expert) - La Feria, 15 - 953 441 217
Electrodomésticos Jiménez - Circunvalación, 18-BJ - 953 440 172
Electrodomésticos Francisco José - Gestor Mora Soto, 16 - 953 454 417 - 600 373 448

Galería del Descanso - Santa Ángela de la Cruz, 17 BJ izq. - 608 778 539
L-Gant - Santa Ángela de la Cruz, 24 D - 953 454 359
Milar «Electrolucy» - Ministro Benavides, 64 - 953 440 302
Santa Ángela Electrodomésticos - Avda. Andalucía - 953 454 477
EE.SS. COMBUSTIBLE
Estación de Servicio "Veracruz" y CONSUM - N-322, 180 - 953 440 977
JAENCOOP - Ctra. Mogón - 953 440 058
Estación de servicio Petronor REPSOL - Av. Gómez de Llano s/n - 953 440 909
S.C.A. Santísimo Cristo de la Veracruz - Ctra. Córdoba-Valencia, km 175 - 953 440 128
Pellón Marín S.L. - Av. Gómez de Llano, 40 - 953 440 182
Unidad de Suministro Repsol - Av. Gómez de Llano, 73 - 953 440 909

EXCAVACIONES

Cristóbal Fernández Mañas - Santa Isabel, 89 - 953 440 411
Excavaciones Las Villas - San Rafael, 92 BJ - 659 492 520
Excavaciones Miguel Ruiz - 28 de Febrero 3-3-4A - 953 454 213 - 699 653 498
Hnos. Jorguera García - Reyes Católicos, 30 - 2º - 953 440 495 - 667 948 228
Servicios Agrícolas - Chorro Gil, 1

FARMACIAS

Juan Antonio Colodro - Santa Ángela de la Cruz, 20 - 953 442 728
Higinio Castellano Cañada - San Rafael, 78 BJ izquierda - 953 440 956
Mº Dolores Arroyo de la Torre - La Feria, 31 - 953 454 087
Antonio Luis Pérez Lomas - La Feria, 18 - 655 776 685
Leonor Mesa Martínez - Mogón - Cruz S/N, - 953 449 108

FERRERERÍAS

Multiservicios Guirado - Av. Andalucía, 93-BJ - 637 851 933
Ferretería La Pintura - Prior Pellón, 9 BJ - 953 440 126
Ferretería La Llave - Velázquez, 14 - 695 712 241
Ferretería Campos y Pulido S.L. - Av. Gómez de Llano, 57 - 953 440 793
Segura Suministros Optimus - Av. Andalucía, 81-BJ - 618 694 689

FLORISTERÍAS

Floristería Ana - Santa Ángela de la Cruz, 10 - 635 476 411
Floristería Pilar - La Feria, 7 - 953 454 415

FRUTERÍAS

Frutería Seba - Méndez Núñez, 22 - 953 440 388
Frutería - Mogón - Av. Guadalquivir, 50-B 630 180 266
Frutería Narci - Av. Gómez de Llano, 67 - 635 699 557
Frutería Germanes - Mingo Priego, 22-BJ - 658 956 437 - 658 956 438
Frutería Sota de Oros - San Rafael, 22
Frutería 5 Jotas - Ramón y Cajal, 47 - 678 290 329

FUNERARIAS

Funeraria La Paz - Rafael Alberti - 953 267 425
Funeraria Ntra. Sra. del Rosario - Av. Andalucía, 49 - 953 441 178
Funeraria J. Serrano - Don Ambrosio, 5 - 953 440 835 - 608 854 463 - Velatorios: 953 442 510

GRUPOS DE MÚSICA

Coro Rociero Calar y Campiña - Santa Isabel, 42 - 659 492 519
Coro Rociero "Entre Amigos del Sur" - 686 835 435
Canela - 660 834 503
Tacet - 685 109 417

HELADERÍAS

Heladería y Café Arcobaleno - Cádiz, 134 BJ - 693 489 392
Café y Helados Suprema - San Rafael, 71 - 680 720 500
Heladería Carpe Diem - Enrique Suca, 2

IMPRESA - LIBRERÍA - SERIGRAFÍA

Gráficas Pulido - Benidorm, 29 BJ - 953 45 45 24
Halcony Sport - Dr. Enrique Suca, 3 - 680 194 796
Imagina Diseño y Publicidad - Luis Climent, 14 - 953 442 560 - 674 079 443
Imprenta Global - San Rafael, 83 - 690 000 078 - 953 444 111
Imprentas Ruiz - Polig. 4 Álamos - 953 451 402
Imprenta Serrano - Don Ambrosio - 639 928 334
Librería Global - San Rafael, 83 - 690 000 078 - 953 444 111
Librería Milenio - Plaza Constitución, 11 - 953 44 27 14

INMOBILIARIA

Inmobiliaria Jaciu S.A. - Ministro Benavides, 51 - 953 454 526
Inmobiliaria Las 4 Villas - Prior Pellón, 18 bajo - 616 807 771
Inmobiliaria Villacarrillo S.L. - San Rafael - 953 444 099

INFORMÁTICA

Fortic Soluciones - Vandellví, 16 - 675 485 100
Infovilla - San Rafael, 87 BJ - 659 083 747 - 953 442 725
OfiMáquinas - Virgen del Pilar, 4 - 696 055 619
PC New Netik - Cazorla, 1-BJ - 953 442 309 - 633 281 448
RedGreen - San Rafael, 77 BJ - 660 154 628

INSTALACIONES, ELECTRICISTAS

Cristóbal López Jiménez - Poeta Julián de la Torre, 6 - 649 615 126
Electricidad Fernández - Ministro Benavides, 61 - 607 917 565
Electricidad y Fontanería Miguel A. - Olivos 17 - 667 636 083
Electrogama - Pol. Ind. Veracruz, Nave 36 - 953 441 324 - 607 346 496
Electropegui, S.L. - Cristo de la Expiración - 616 514 855 - 660 429 994
Francisco J. Manjón - Santo Sepulcro, 24 - 608 063 350
Instalaciones Eléctricas Canastero - Mirasierra, 12 - 953 440 210
Instalaciones Eléctricas Miguel A. Martínez Carmona - Cardenal Benavides, 22 - Lucena 7 - 660 766 940
Instalaciones Juan Huertas - Pintor Sotomayor, 3 - 629 198 219
Instalaciones H2O - Av. Gómez de Llano, 52-BJ - 619 587 430 - 953 44 10 96
Instalaciones Julio Peralta - Av. Gómez de Llano - 65 BJ, izquierda - 638 793 999
Instalaciones Manuel Jiménez - Emilio Castelar, 50 - 654 552 115
Instalaciones Seba - Camino Palomar, 13 - 953 454 319 - 677 215 929
José Antonio Robles - Santa Coloma, 3 - 620 569 210 - 953 440 208
José Rodero García - Cardenal Benavides, 35 - 604 175 609
Mantenimiento y Servicios Peralta - Manises, 3 - 953 440 513
Multiservicios Guirado A. Pérez - Andalucía, 93 - 637 851 933
Montajes Eléctricos Servielec - San Pablo - 953 454 491 - 647 722 166
SAFTER - Bellavista, 26 - 667 258 272
Servicios Eléctricos «Victoria» - Úbeda, 19 - 953 442 797 - 651 868 277

LIMPIEZA-PULIMENTOS

Narciso García Pulido - Avda. Andalucía, 69 - 953 441 262
José Pérez Medrano - Jesús Resucitado, 12 - 661 405 647
Puerta del Sol - Limpieza Rufino - Ministro Benavides, 3 - 698 619 827
Pulyman - Lope de Vega, 16 - 953 441 041 - 626 081 769
Pulyman Cars - Ctra. Arquillos, 8 - 635 406 485
Tintorería Quines - Av. Gómez de Llano, 67 - 618 824 870

JOYERÍA - PLATERÍA

De Plata - Velázquez, 22 - 629 805 126
Joyería - Relojería Ballesteros - La Feria, 18 BJ - 669 268 448
Joyería - Centro Auditivo Ferrándiz - San Rafael, 80 - 649 078 531
Joyería Vela - Quevedo, 3 - 953 440 138

JUGUETERÍAS

Juguetería TIPI "Donde nacen los sueños".
Calle Cádiz 82 bajo B- 669 553 173 - 617 745 623

MEDIOS COMUNICACIÓN - FOTOGRAFÍA

Irene Fotografía - Av. Gómez de Llano, 10 - 699 125 810
Egea Fotografía - Pasaje San Rafael, 80 - 607 687 157
Kike Fotógrafo - Prior Pellón, 15 BJ - 953 440 255
JGM Sonido Profesional S.L. - Pol. La Veracruz - 655 601 046
Escuela de Baile María José - Iglesia-669 740 516
Escuela de Danza Catiela - La Feria-690 387 595
Radio Villacarrillo / DIEZ TV Las Villas - Avda. Andalucía 55 - 953 454 476 - 625 642 162
Diario Jaén Corresponsal - Avda, Andalucía 55 - 953 45 44 76

PAJARERÍAS - PIENSOS - VIVEROS

Alameda Pets Home - Av. Gómez de Llano, 51 - 616 647 016
Piensos y cereales Pérez - Av. Gómez de Llano 21B BJ - 646 610 624
Pajarería El Pardillo II - Concepción, 59 - 649 328 569
Pajarería El Pardillo I - Ángel, 34 - 649 328 569
Sociedad El Jilguero - Gestor Mora Soto, 21 - 619 930 972
Viveros González - 619 768 770 - 676 530 567

PANADERÍAS

Panadería Cristo Medinaceli "La Casa del Pan" - Paseo Santo Cristo, 5 - 650 879 018
Panadería Hermanas Oliver - Minas, 5 - 660 267 500
Panadería Hnos. Hidalgo - Cádiz, 54 - 953 440 707
Panadería Ntra. Sra. del Rosario - Emilio Castelar, 51 - 679 707 829

Panadería El Gato - Antón Pérez, 43 - 620 186 954
Panadería Prese - Concepción, 62 - 606 400 311
Panadería Hnos. Ramos - Méndez Núñez, 45 - 953 440 928

PASTELERÍAS

Pastelería Basilio - Canalejas, 8 - 953 440 959
Pastelería Capricho - Plaza Constitución, 3 - 687 785 300

PELUQUERÍA-ESTÉTICA

Abigail Peluquería - Canalejas, 1 - 666 724 823
Barbería El Cerro - Ángel, 28 - 687 818 128
Barber's - San Rafael, 92 - 673 381 122
Barbería Andrés - "El Cerro" - Ángel, 28 - 687 818 128
La Barbería - Paseo Santo Cristo, 10-BJ derecha - 687 411 639
Laura Robles "Beauty & Art" - Pl. Sacerdote Manuel Hueso Checa, 23 - 679 397 525
Manolo Peluquero - Gustavo A. Bécquer - 669 355 048
Olimpo Barbería - Santa Ángela de la Cruz, 16 B - 673 789 275
Peluquería DUO - La Feria, 7-BJ - 953 440 487
Peluquería Inma - San Rafael, 33 - 953 440 088
Peluquería Ro Hair Salón - Cádiz, 80 BJ - 610 045 155
Peluquería Isa - Repullete, 99 - 953 454 405 - 606 715 378
Peluquería Isa - Primo de Rivera, 41 - 953 442 081
Peluquería Mabel - Gómez de Llano, 8, 1ª A - 953 44 0189
Peluquería Manoli - Méndez Núñez, 15 - 953 440 750
Peluquería Mari Carmen - Concepción, 41 - 953 442 250
Peluquería Rosi - Ministro Benavides, 85 - 953 440 487 - 629 035 382
Peluquería Vanesa García - Av. Andalucía, 83 - 617 626 592
Peluquería y barbería Mónica - Concepción nº 10 - 619 642 283
Salón de Peluquería Silvia - Av. Gómez de Llano, 11 - 699 596 687
Salón de Peluquería y Estética Arantxa - Hernán Cortés, 8 bajo - 628 932 181
Peluquería y Barbería Mónica - Concepción 10 - 619 642 283
Salón de Peluquería Paqui - Mingo Priego, 34 - 636 770 366

PINTORES

Decorama - Cádiz, 82 C BJ - 638 815 793
Fernando Quevedo Lozano - Mirasierra, 8, 1º - 953 441 390 - 659 601 540
Pinturas Moreno - Cuatrovientos, 39 - 608 939 293
Pinturas Juan Díaz - 623 221 433
Pinturas & Decoración Carlos - Juan García Rodero, 20 - 626 700 562
Pintura y Decoración David Luna - Escultor Andrés Ocampo, 20 - 666464732
Pintura y Decoración J.M. Alberto - 654 939 368

SALUD Y BIENESTAR

Centro de Pilates - Cádiz, 82D, Local - 681 331 364
Gimnasio Municipal de Villacarrillo - La Priora, 24 - 696 020 251 - 699 861 775
The Legend Gym - Fuente de la Minga
Natur House - Canalejas, 8 BJ - 953 442 095 - 676 963 771
Pabellón Deportivo Municipal "José Ramón Claverías" - La Priora, 24 - 953 442 232
IRIS Natura Salud y bienestar - Dr. Juan García Rodero, 23 - 953 442 040 - 600 239 743

SEGUROS-RIESGOS LABORALES

Altarejos Seguros - Paseo Santo Cristo 9 BJ-A - 696 420 025
General Seguros - Av. Gómez de Llano, 21 B-BJ - 625 613 442
GyS Miralles - La Feria, 7 - 953 444 020
Helvetia Seguros - Don Ambrosio, 1 bajo - 953 44 24 58 - 647 621 541
Integral de Prevención - Prior Pellón, 9-BJ - 953 058 772
Inversegur Estrada - Mingo Priego, 21 - 953 44 10 77
OCASO Seguros - Andrés Segovia, 1 - 953 440 804
REALE Seguros - Mingo Priego, 21 - 953 441 077 - 616 602 777
MAPFRE Villacarrillo - San Pablo, 1 - 953 440 449
Prevecap del Sur - Prior Pellón - 953 441 314
Aura Seguros - 953 454 240

TALLERES MECÁNICOS

AD Siro Automoción - Ctra. Córdoba-Valencia, 63 - 953 441 413
Taller Oso Auto - Ctra. Córdoba-Valencia, 3 - 953 442 543
Taller 131 Juan Ignacio Pérez Estrada - Calvario Viejo, 23 - 953 059 900 - 618 720 416
Agromarín - Pol. Ind. Veracruz, Nave 3 - 953 654 336 - 676 987 099
Agromecánica Las Villas S.L. - Pol. Ind. Los 4 Álamos Av. Cañada del Avellano, Parcela 19 - 650 930 315 - 658 883 755
Agrometálicas Veracruz - San Pablo, 41, Nave 2 - 647 686 182
Agrotaller Quesada - Pol. Ind. Veracruz, Nave 14 - 649 765 027
Álvaro Navarrete Orozco - Cádiz, 81- D3º Izd. - 689 455 864 - 647 686 182

Autotaller Sebastián Fernández Moya - Herrera Cano, 4 - 695 735 058

Autocarrocías Antonio José López Ruiz - Ctra. Córdoba-Valencia, km 175,5 - 686 545 738

Automoción Castañeda - Mogón - Ctra. Mogón-Villacarrillo 6 - 669 696 424

Automóviles Eliche - Ctra. Córdoba - Valencia, 7 - 607 844 774

Coronado Racing - Pol. Ind. Los 4 Álamos Av. del Guadalquivir 13 - 615 155 369

Electromecánica Pedro - Ctra. Córdoba-Valencia, km 180 - 660 541 865

Felipe Tiscar Hidalgo S.L. - Ctra. Arquillos, 2 - 953 440 526
GlassDrive Tierra del Olivo - Av. Andalucía, 105 - 953 454 398

InmoAuto Yoaro - Limpieza Catalizador - Jesús Resucitado, 12 - 609 987 318

Taller Juan Pérez Medrano - Jesús Resucitado, 12 - 620 661 887

Jesús Motos - Luis Clíment, 11 - 953 440 168 - 625 992 577
Mateo Automoción - Av. Andalucía, 105 - 953 440 070

Santi Motor - Av. Dr. Enrique Suca, 30 - 953 440 073 - 616 373 588

Taller Jose Luis Mora - Pol. La Serradora, C/ La Pieta (Nave 6) - 953 440 669

Taller JL Lara - Cristo de la Expiración, 8 - 953 440 911
Taller Pedro Ruiz Nieto - Pol. Ind. Los 4 Álamos, Av. Guadalimar, 14 - 689 249 418

Taller Paco - Pol. Ind. Los 4 Álamos, Cañada del Avellano, 30 - 629 055 893

Taller Hnos. Rodero - Pol. Ind. Los 4 Álamos, Cañada del Avellano, 32, N 26 - 650 452 931 - 638 236 713

Talleres Hnos. Poloño - Pol. Ind. Los 4 Álamos, Manzana 5, Parcela 8 - 675 309 551 - 626 330 897

Taller Mecánico Sebastián Garvín Moya - Avda. Andalucía, 16 - 953 440 392

Talleres Tiscar (Local 1) Av. Andalucía, 107 - 659 492 709

Talleres y Grúas Tiscar (Local 2)
Ctra. Córdoba-Valencia, km 178 - 953 441 231

Talleres y Grúas Antonio Villanueva - Ctra. Córdoba-Valencia, 36-BJ - 953 441 240

Talleres Tomasín - Av. Gómez de Llano, 59 - 654 378 893
Taller Rodrigo Ruiz - Av. Andalucía, 115 - 953 442 290

Todo Moto - Federico García Lorca, 5 - 953 454 223
Vysal Motor - Pol. La Serradora, 1 - 953 440 866 - 606 825 257

Cristalbox - Pol. La Serradora, 1 - 900 262 600 - 682 801 661
Vibradores Bautista Santillana - Santo Sepulcro, 22

TAXISTAS-TRANSPORTES

Andrés taxi - Rafael Alberti, 1 - 626 411 077

Autocares A. Gilabert - Alameda, 5 - 953 434 307 - 679 172 507

Carlos Asensio - 620 422 764

Filo Taxis El Torafeño - Gestor Mora Soto, 7 - 667 508 103
Juan A. Marín Santafosta - 686 978 662

MRW - Ramón García del Valle, 20 - 953 444 106

Transportes Crespo Mora - Av. Cañada del Avellano, 10 - 699 941 808

Transportes Gabino Paco - José Rodero Matarán - 639 133 525

Transportes Juan Martínez Hueso - Pintor Cristóbal Ruiz, 10 - 667 744 652

Taxi Villacarrillo - 636 212 852

Taxista Andrés Sánchez González - Rafael Alberti, 1A - 626 411 077 - 953 440 735

Taxista Cristóbal Linares Pérez - San Vicente, 20 - 636 212 852 - 953 45 44 62

Taxista Mariana Gallego del Pozo - Santo Sepulcro, 22 - 676 418 866

TELEFONÍA

Applica Jaén - Olivos, 29 - 953 442 276

BLAVEO Villacarrillo (Fortic Soluciones) - Vandellví, 14 - 953 820 481

Movistar - Av. Gómez de Llano, 27 B - 953 647 768
New Netik - Cazorla, 1 - 953 442 309

TOLDOS Y LONAS

Toldos y Lonas L&L - Pol. La Veracruz, Nave 35 - 662 173 339

Toldos ALPA - Av. Andalucía, 89 bajo 669297754.

ZAPATERÍAS

Calzados Arpi - Velázquez, 4 - 953 441 027

Zapateria Verpe - Av. Gómez de Llano, 12 BJ - 686 983 867
Calzados 4 Vientos - Santa Ángela de la Cruz, 22 - 678 989 721

D' PASOS - Minisiro Benavides, 75 - 953 058 500



eurovision
OPTICOS

Fomentando una
visión saludable

30
ANIVERSARIO



CENTROS DE OPTOMETRÍA AVANZADA

Nuestro objetivo es promover la salud ocular, prevenir la pérdida de visión y mejorar la calidad de vida de nuestros pacientes mediante la prestación de servicios de atención ocular integrales.

- ✓ Tratamientos individualizados de terapia visual
- ✓ Estrabismos
- ✓ Ojo vago
- ✓ Problemas de aprendizaje
- ✓ Tratamientos Orto K, para control de miopía



Reserva tu cita
953 442 515

25+
Centros a
nivel nacional

4500+
Clientes
satisfechos

98%
Opiniones
positivas



C/ Santa Ángela de la Cruz,30
23300 Villacarrillo, Jaén

www.eurovisionopticos.com

villacarrillo@eurovisionopticos.com

RENOVATION FUERZA

MAXIMA

CON SUPERBIA

Máxima eficiencia,
Máxima producción,
Máxima rentabilidad,
para tu explotación agrícola

NPKs tecnológicos de precisión
pobres en cloruro
con nitrógeno inhibido,
potenciadores de la fertilidad
y bioestimulantes del cultivo



DISPONIBILIDAD
DE NUTRIENTES



ACTIVACIÓN DEL
CRECIMIENTO VEGETAL



RÁPIDA RESPUESTA
FRENTE AL ESTRÉS



MÁXIMA CALIDAD
DE LA COSECHA



EFICIENCIA
NUTRICIONAL



MÁXIMO RESPETO
MEDIOAMBIENTAL



FERTINAGRO
BIOTECH



Alfonso Montañez Torrente
Telf.: 656 257 899 - 645 992 572

terraolivo_agroquimicos@yahoo.es

Ctra. Córdoba-Valencia, km 178 - 23300 VILLACARRILLO (Jaén)

www.terraolivo.es



a c e i T e
o l i v e r a
v e x t r a

RosaOliva



de nuestros olivos
el mejor aceite
de oliva



rosario  sca

CL PUERTO SANTA MARIA S/N - 23300 VILLACARRILLO (Jaén)
Telef. 953440984 - www.rosaoliva.es

Fotografía Pedro de la Torre

Desde la **Cooperativa Vera Cruz**
trabajamos por la excelencia
de nuestros aceites
TEMPRANO y AOVES
de máxima calidad marca
LA OLIVILLA



**COMPRA
ON LINE** Premium
Quality



VERA CRUZ
COOPERATIVA